



# บันทึกข้อความ

คณะกรรมการศาสตร์  
 รหัส: 1762... วันที่ 21 ส.ค. 2556  
 เวลา: 11.26 น. ...

ส่วนราชการ สำนักงานอธิการบดี กองบริหารการวิจัย งานวิเคราะห์โครงการและแหล่งทุน โทร. ๘๖๑๔

ที่ ศธ ๐๕๒๗.๐๑.๓๓(๒)/ว. ๖๖๓๐ วันที่ ๑๙ มีนาคม ๒๕๕๖

เรื่อง ขอความอนุเคราะห์แจ้งการปรับแก้แบบเสนอโครงการวิจัย งบประมาณรายได้มหาวิทยาลัยนเรศวร

เรียน คณบดี/ผู้อำนวยการ

ตามที่ มหาวิทยาลัยนเรศวร โดยกองบริหารการวิจัย ได้มีประกาศ เรื่อง เงินอุดหนุนการวิจัย ที่ได้กำหนดให้มีการอุดหนุนทุนวิจัยจากงบประมาณรายได้มหาวิทยาลัย ตามความทราบแล้วนั้น

ในการนี้ กองบริหารการวิจัยได้ปรับแก้แบบฟอร์มของแบบเสนอโครงการวิจัยบางส่วน เพื่อให้ครอบคลุมกับประกาศที่เกี่ยวข้องกับการวิจัยอื่นๆ และเพื่อเป็นการปกป้องสิทธิอันพึงมี ของทั้งผู้วิจัย และอาสาสมัครที่เข้าร่วมโครงการ โดยให้อาจารย์/ผู้วิจัยที่ประสงค์จะส่งข้อเสนอโครงการวิจัย เพื่อขอรับการสนับสนุนจากงบประมาณรายได้มหาวิทยาลัยนเรศวร ตั้งแต่วันที่ ๑ เมษายน ๒๕๕๖ เป็นต้นไป ใช้แบบฟอร์มที่ปรับแก้แล้ว ซึ่งสามารถดาวน์โหลดแบบฟอร์มดังกล่าวได้ที่เว็บไซต์ [www.research.nu.ac.th](http://www.research.nu.ac.th) ได้ตั้งแต่บัดนี้เป็นต้นไป ทั้งนี้หากพบว่าโครงการวิจัยที่ส่งขอรับการสนับสนุน ทุนวิจัย ตั้งแต่วันที่ ๑ เมษายน ๒๕๕๖ ยังคงเป็นแบบฟอร์มเดิม กองบริหารการวิจัยจะ ส่งเอกสารคืนให้ ผู้วิจัยดำเนินการแก้ไขให้ถูกต้องซึ่งอาจทำให้โครงการวิจัยฯ เกิดความล่าช้าได้

จึงเรียนมาเพื่อโปรดพิจารณาให้ความอนุเคราะห์ และแจ้งบุคลากรในสังกัดทราบ หากมีข้อสงสัยหรือต้องการรายละเอียดเพิ่มเติม สามารถติดต่อประสานงานกับ งานวิเคราะห์โครงการและแหล่งทุน เบอร์โทร ๐ ๕๕๙๖ ๘๖๑๔

Cin  
 (นางสาวสิริกร ชูแก้ว)  
 ผู้อำนวยการกองบริหารการวิจัย

เรียน คณบดี

ตัวบงกช นริพร การวิจัย ขอความอนุเคราะห์  
 แจ้งการปรับแก้ แบบเสนอโครงการวิจัย งบประมาศ  
 รายได้ มหาวิทยาลัยนเรศวร ตั้งแต่วันที่ 1 เม.ย. 56

ซึ่งเริ่มนำแบบไปโปรดพิจารณาและดำเนินการ  
 แจ้งคณบดีฯ นอพรวิจัย และประสานงาน  
 ทางเว็บไซต์

ศิริกร สิริกร ผู้ร่าง  
 (นายศุภจักร สุทธิ)

ศษย  
 21 ส.ค. 56

นางสาวเพ็ญพร ประไพพิณ ผู้ตรวจทาน  
 (นางสาวเพ็ญพร ประไพพิณ)

ศิริกร นนทวิบูลย์

ศิริกร  
 21 ส.ค. 56

ศิริกร  
 21 ส.ค. 56

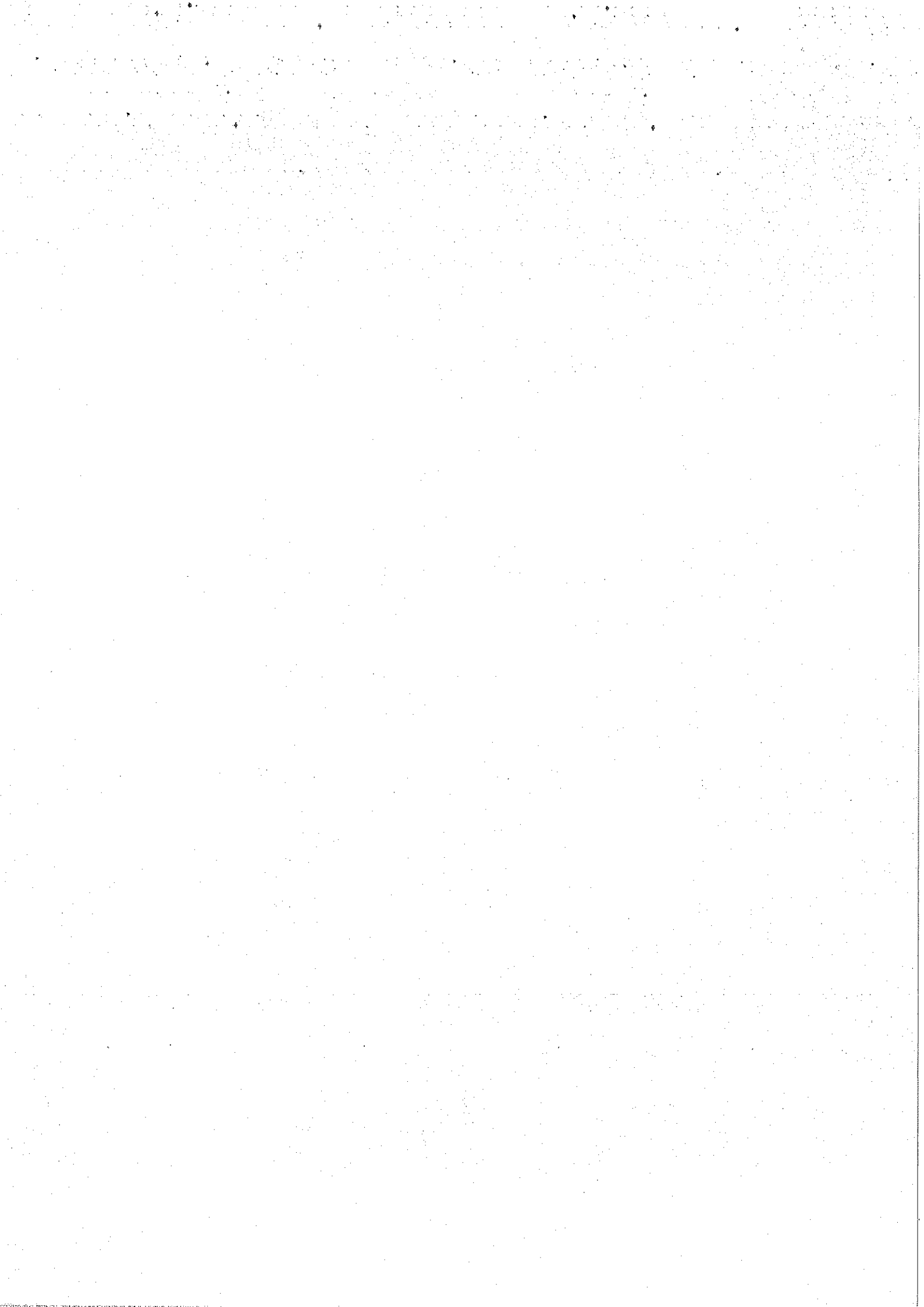



งบประมาณรายได้มหาวิทยาลัย  
แบบเสนอโครงการวิจัย ประกอบการเสนอขอรับทุนอุดหนุนการวิจัย  
ประจำปีงบประมาณ พ.ศ. ....

ชื่อโครงการวิจัย (ภาษาไทย) .....  
(ภาษาอังกฤษ) .....

ส่วน ก : ลักษณะโครงการวิจัย

1. ประเภทการวิจัย

- พื้นฐาน
- ประยุกต์
- ทดลองและพัฒนา

2. กลุ่มการวิจัย (ระบุความสอดคล้องกับกลุ่มการวิจัยเพียงข้อเดียว)

- วิทยาศาสตร์เทคโนโลยี
- วิทยาศาสตร์สุขภาพ
- มนุษยศาสตร์และสังคมศาสตร์

3. สาขาวิชาการ (ระบุความสอดคล้องของโครงการวิจัยกับสาขาวิชาการ และกลุ่มวิชาของสภาวิจัยแห่งชาติ เพียงข้อเดียว)

- วิทยาศาสตร์กายภาพและคณิตศาสตร์
- วิทยาศาสตร์การแพทย์
- วิทยาศาสตร์เคมีและเภสัช
- เกษตรศาสตร์และชีววิทยา
- วิศวกรรมศาสตร์และอุตสาหกรรมวิจัย
- ปรัชญา
- นิติศาสตร์
- รัฐศาสตร์และรัฐประศาสนศาสตร์
- เศรษฐศาสตร์
- สังคมวิทยา
- เทคโนโลยีสารสนเทศและนิเทศศาสตร์
- การศึกษา

4. จริยธรรมการวิจัย

- เกี่ยวข้อง
- จริยธรรมการวิจัยในมนุษย์ ระบุ เลขที่ใบรับรอง ..... ลงวันที่ .....
- จรรยาบรรณการใช้สัตว์ทดลอง ระบุ เลขที่ใบรับรอง ..... ลงวันที่ .....
- ความปลอดภัยทางชีวภาพ ระบุ เลขที่ใบรับรอง ..... ลงวันที่ .....

ไม่เกี่ยวข้อง ซึ่งข้าพเจ้า ได้รับทราบ และเข้าใจ เกี่ยวกับ

- ประกาศมหาวิทยาลัยนเรศวร เรื่อง คุณสมบัติ หลักเกณฑ์โครงการวิจัยที่ต้องขอรับรองจริยธรรมการวิจัยในมนุษย์
- ประกาศมหาวิทยาลัยนเรศวร เรื่อง การกำหนดวิธีดำเนินงานตามแนวทางปฏิบัติเพื่อความปลอดภัยทางชีวภาพในกำกับของคณะกรรมการเพื่อความปลอดภัยทางชีวภาพ
- จรรยาบรรณการใช้สัตว์เพื่องานทางวิทยาศาสตร์ ของสภาวิจัยแห่งชาติ

ทั้งนี้ ข้าพเจ้าขอยืนยันว่าโครงการวิจัยที่ขอส่งรับการสนับสนุนทุนวิจัยนี้ ไม่มีความเกี่ยวข้องกับประกาศดังกล่าว หากภายหลังพบว่าข้อเสนอโครงการวิจัยนี้ มีความเกี่ยวข้อง ข้าพเจ้าจะรับผิดชอบต่อผลกระทบที่จะเกิดขึ้น แต่เพียงผู้เดียว

ส่วน ข : องค์ประกอบในการจัดทำโครงการวิจัย

1. ผู้รับผิดชอบ และคณะผู้วิจัย

ชื่อ - สกุล ..... สัดส่วนการทำวิจัย (%) .....

หน่วยงาน .....

บทบาทในโครงการ .....

ชื่อ - สกุล ..... สัดส่วนการทำวิจัย (%) .....

หน่วยงาน .....

บทบาทในโครงการ .....

2. คำสำคัญ (Keywords) ของโครงการวิจัย

ภาษาไทย .....

ภาษาอังกฤษ .....

3. ความสำคัญและที่มาของปัญหาที่ทำการวิจัย

.....

.....

.....

4. วัตถุประสงค์ของโครงการวิจัย

.....

.....

5. ทฤษฎี สมมุติฐาน (ถ้ามี) และกรอบแนวความคิดของโครงการวิจัย

.....

.....

6. การทบทวนวรรณกรรม/สารสนเทศ (Information) ที่เกี่ยวข้อง

7. เอกสารอ้างอิงของโครงการวิจัย

8. วิธีการดำเนินการวิจัย และสถานที่ทำการทดลอง/เก็บข้อมูล

9. ระยะเวลาทำการวิจัย และแผนการดำเนินงานตลอดโครงการวิจัย

| กิจกรรม | เดือนที่ |   |   |   |   |   |   |   |   |    |    |    |
|---------|----------|---|---|---|---|---|---|---|---|----|----|----|
|         | 1        | 2 | 3 | 4 | 5 | 6 | 7 | 8 | 9 | 10 | 11 | 12 |
| 1.      |          |   |   |   |   |   |   |   |   |    |    |    |
| 2.      |          |   |   |   |   |   |   |   |   |    |    |    |
| 3.      |          |   |   |   |   |   |   |   |   |    |    |    |
| 4.      |          |   |   |   |   |   |   |   |   |    |    |    |
| 5.      |          |   |   |   |   |   |   |   |   |    |    |    |
| 6.      |          |   |   |   |   |   |   |   |   |    |    |    |
| 7.      |          |   |   |   |   |   |   |   |   |    |    |    |

10. งบประมาณของโครงการวิจัย

| รายละเอียดค่าใช้จ่าย | งบประมาณ |
|----------------------|----------|
| 1. หมวดค่าตอบแทน     |          |
| 1.1                  |          |
| 1.2                  |          |
| 1.3                  |          |
| 2. หมวดค่าใช้สอย     |          |
| 2.1                  |          |
| 2.2                  |          |
| 2.3                  |          |
| 3. หมวดค่าวัสดุ      |          |
| 3.1                  |          |
| 3.2                  |          |
| 3.3                  |          |
| รวม                  |          |

11. ประโยชน์ที่คาดว่าจะได้รับ (ระบุ ผู้ใช้ประโยชน์ หน่วยงานที่นำผลการวิจัยไปใช้ประโยชน์)

12. แผนการถ่ายทอดเทคโนโลยีหรือผลการวิจัยสู่กลุ่มเป้าหมาย

13. ผลสำเร็จและความคุ้มค่าของการวิจัยที่คาดว่าจะได้รับ

| ประเภท                        | ผลงาน   | จำนวน       |
|-------------------------------|---|-------------|
| การตีพิมพ์และเผยแพร่          | 13.1 ตีพิมพ์ในวารสารระดับนานาชาติที่มีค่า Impact Factor   | .... เรื่อง |
|                               | 13.2 ตีพิมพ์ในวารสารระดับนานาชาติ (ไม่มีค่า Impact Factor)  | .... เรื่อง |
|                               | 13.3 ตีพิมพ์ในวารสารระดับประเทศ   | .... เรื่อง |
|                               | 13.4 นำเสนอในการประชุมวิชาการในระดับนานาชาติ ที่มีการตีพิมพ์บทความบน Proceedings                            | .... เรื่อง |
|                               | 13.5 นำเสนอในการประชุมวิชาการในระดับชาติ ที่มีการตีพิมพ์บทความบน Proceedings                                | .... เรื่อง |
|                               | 13.6 บทความวิชาการ ตำรา หนังสือที่มีการรับรองคุณภาพ   | .... เรื่อง |
| การใช้ประโยชน์                | 13.7 ถ่ายทอดผลงานวิจัย / เทคโนโลยีสู่กลุ่มเป้าหมาย และได้รับการรับรองการใช้ประโยชน์จากหน่วยงานที่เกี่ยวข้อง | .... เรื่อง |
|                               | 13.8 ได้สิ่งประดิษฐ์ อุปกรณ์ เครื่องมือ หรืออื่นๆ เช่น ฐานข้อมูล Software ที่สามารถนำไปใช้ประโยชน์ได้ต่อไป  | .... ผลงาน  |
| การจดทะเบียนทรัพย์สินทางปัญญา | 13.9 อนุสิทธิบัตร   | .... ผลงาน  |
|                               | 13.10 สิทธิบัตร   | .... ผลงาน  |

14. คำชี้แจงอื่นๆ (ถ้ามี)

..... หัวหน้าโครงการ  
 (.....ชื่อ - สกุล.....)  
 วันที่ .....

15. ข้อคิดเห็นต่อโครงการ

..... หัวหน้าภาควิชา.....  
 (.....ชื่อ - สกุล.....)  
 วันที่ .....

16. ข้อคิดเห็นต่อโครงการ

..... คณบดีหรือผู้ที่ได้รับมอบหมาย  
 (.....ชื่อ - สกุล.....)  
 วันที่ .....

ส่วน ค : ประวัติคณะผู้วิจัย

1. ชื่อ - นามสกุล (ภาษาไทย) นาย / นาง / นางสาว.....  
(ภาษาอังกฤษ) Mr. / Miss / Mrs. ....

หมายเลขบัตรประจำตัวประชาชน .....

ตำแหน่งปัจจุบัน .....

สถานที่ติดต่อ

ที่ทำงาน .....

โทรศัพท์ .....

โทรสาร .....

โทรศัพท์เคลื่อนที่ .....

E - mail .....

ประวัติการศึกษา

| ปีการศึกษา | คุณวุฒิ | สถาบันการศึกษา |
|------------|---------|----------------|
|            |         |                |
|            |         |                |

ประสบการณ์การทำงานวิจัย (ในตำแหน่งหัวหน้าโครงการ)

| ปีงบประมาณ | โครงการ | แหล่งทุน | สถานะการดำเนินงาน |
|------------|---------|----------|-------------------|
|            |         |          |                   |
|            |         |          |                   |

สาขาวิชาที่เชี่ยวชาญ .....

ภาระงานในปัจจุบัน .....

ผลงานวิจัย

ก. ผลงานวิจัยที่ตีพิมพ์ในวารสารระดับชาติ

•

ข. ผลงานวิจัยที่ตีพิมพ์ในวารสารระดับนานาชาติ

•

ค. ผลงานวิจัยที่นำไปใช้ประโยชน์ได้

•

ง. ผลงานอื่นๆ เช่น ตำรา บทความ สิทธิบัตร ฯลฯ

•

จ. รางวัลผลงานวิจัยที่เคยได้รับ

•

2. ชื่อ - นามสกุล (ภาษาไทย) นาย / นาง / นางสาว.....  
(ภาษาอังกฤษ) Mr. / Miss / Mrs. ....

หมายเลขบัตรประจำตัวประชาชน .....

ตำแหน่งปัจจุบัน .....

สถานที่ติดต่อ

ที่ทำงาน .....

โทรศัพท์ .....

โทรสาร .....

โทรศัพท์เคลื่อนที่ .....

E - mail .....

## ประวัติการศึกษา

| ปีการศึกษา | คุณวุฒิ | สถาบันการศึกษา |
|------------|---------|----------------|
|            |         |                |
|            |         |                |

## ประสบการณ์การทำวิจัย (ในตำแหน่งหัวหน้าโครงการ)

| ปีงบประมาณ | โครงการ | แหล่งทุน | สถานะการดำเนินงาน |
|------------|---------|----------|-------------------|
|            |         |          |                   |
|            |         |          |                   |

สาขาวิชาที่เชี่ยวชาญ .....

ภาระงานในปัจจุบัน .....

## ผลงานวิจัย

จ. ผลงานวิจัยที่ตีพิมพ์ในวารสารระดับชาติ

•

ข. ผลงานวิจัยที่ตีพิมพ์ในวารสารระดับนานาชาติ

•

ช. ผลงานวิจัยที่นำไปใช้ประโยชน์ได้

•

ฅ. ผลงานอื่นๆ เช่น ตำรา บทความ สัทธิบัตร ฯลฯ

•

ญ. รางวัลผลงานวิจัยที่เคยได้รับ

•

หมายเหตุ :

1. ระบุข้อมูลโดยละเอียดในแต่ละหัวข้ออย่างถูกต้องและครบถ้วนสมบูรณ์ เพื่อประโยชน์ในการประเมินผล
2. ข้อเสนอโครงการวิจัยต้องผ่านการรับรองจรรยาบรรณการวิจัย ดูรายละเอียด และดาวน์โหลดแบบฟอร์มได้ที่ <http://www.research.nu.ac.th/home/download.php>