

คณะกรรมการศาสตร์
รับที่ ๐๕๔๐ วันที่ 12 ส.ย. 2555
เวลา 11.19 น. ผู้รับ (หญิงหนึ่ง)



มหาวิทยาลัยบูรพา
รับที่ 003745
วันที่ 29 พ.ค. 2555
เวลา 16.15

ที่ ศธ ๐๕๔๕.๑๑/ว ๒๙๗

บัณฑิตวิทยาลัย
มหาวิทยาลัยราชภัฏบุรีรัมย์
อ.เมือง จ.บุรีรัมย์ ๓๑๐๐๐

๑๖ พฤษภาคม พ.ศ. ๒๕๕๕

เรื่อง ขอเชิญเข้าร่วมประชุมและขอความอนุเคราะห์ประชาสัมพันธ์ โครงการประชุมวิชาการ
เสนอผลงานวิจัยระดับบัณฑิตศึกษาแห่งชาติ ประจำปี พ.ศ. ๒๕๕๕

① เรียน อธิการบดี มหาวิทยาลัยมหาสารคาม

สิ่งที่ส่งมาด้วย สำเนารายละเอียดโครงการ ฯ จำนวน ๑ ชุด

กองบริหารการวิจัย
รับที่ ๐๐๖๑
วันที่ 30 พ.ค. 2555
เวลา 17:59:16

ด้วยบัณฑิตวิทยาลัย มหาวิทยาลัยราชภัฏบุรีรัมย์ จะจัดประชุมวิชาการเสนอผลงานวิจัย
ระดับบัณฑิตศึกษาแห่งชาติ ประจำปี พ.ศ. ๒๕๕๕ ในวันที่ ๒๗ กรกฎาคม พ.ศ. ๒๕๕๕ ณ
มหาวิทยาลัยราชภัฏบุรีรัมย์ จังหวัดบุรีรัมย์ รายละเอียดดังสิ่งที่ส่งมาด้วย

ในการนี้ จึงขอเรียนเชิญท่านเข้าร่วมประชุม และขอความอนุเคราะห์ท่านโปรด
ประชาสัมพันธ์ให้บุคลากรในสังกัดหรือนักศึกษาระดับบัณฑิตศึกษาเข้าร่วมโครงการด้วย

จึงเรียนมาเพื่อโปรดอนุเคราะห์ และขอขอบพระคุณอย่างสูงยิ่งมา ณ โอกาสนี้

② เรียน รองอธิการบดีฝ่ายวิจัยและวิเทศสัมพันธ์

ขอแสดงความนับถือ

- มรณภรณ์ งามวิจิตร และนางสาว
ชลชาน ใต้นประจักษ์วิภากร เสนอผลงานวิจัย
ระดับบัณฑิตศึกษาแห่งชาติ ปี ๒๕๕๕
(หนังสือ ๒๗ กค ๕๕)

(Signature)

(ผู้ช่วยศาสตราจารย์ ดร.สุเทียบ ละอองทอง)
คณบดีบัณฑิตวิทยาลัย

- เป็นกรณีเฉพาะเรื่อง วิจัยดุษฎี

บัณฑิตวิทยาลัย
โทรศัพท์ ๐ ๔๔๖๑ ๑๒๒๑ ต่อ ๓๘๐๖
โทรสาร ๐ ๔๔๖๑ ๒๘๕๘
มือถือ ๐๘ ๖๔๖๘ ๑๖๕๖

31 พ.ค. ๕๕
31 พ.ค. ๕๕
31 พ.ค. ๕๕
14 พ.ค.

รองอธิการบดี ดร. พ.ป.น.น.
(Signature)
12-5-55

③ เรียน อธิการบดี

จึงเรียนมาเพื่อโปรดพิจารณา
ประชาสัมพันธ์ สภาวิชา และผ่านทางเว็บไซต์

๖ ส.ย. ๕๕
(Signature)
12-6-55

คณบดี

(Signature)

12-6-55



บันทึกข้อความ

วันที่ 18/06/55

ส่วนราชการ บัณฑิตวิทยาลัย มหาวิทยาลัยราชภัฏบุรีรัมย์ โทร ๓๘๐๖ - ๗
ที่ ๐๕๔๕.๑๑/๑๐ วันที่ ๑๗ กุมภาพันธ์ พ.ศ. ๒๕๕๕
เรื่อง ขออนุมัติเปลี่ยนแปลงกำหนดการดำเนินโครงการประชุมวิชาการ
เรียน อธิการบดีมหาวิทยาลัยราชภัฏบุรีรัมย์

ด้วยบัณฑิตวิทยาลัย ได้พิจารณาความเหมาะสมของกำหนดการดำเนินโครงการประชุมวิชาการ นำเสนอผลงานวิจัยระดับบัณฑิตศึกษาแห่งชาติ ประจำปี พ.ศ. ๒๕๕๕ เห็นสมควรให้เปลี่ยนแปลงวันจัดประชุมจากเดิมวันที่ ๒๘ มีนาคม พ.ศ. ๒๕๕๕ เป็น วันที่ ๒๗ กรกฎาคม พ.ศ. ๒๕๕๕ ทั้งนี้เพื่อเปิดโอกาสให้อาจารย์ที่จะมีผลงานวิจัยใหม่และทำรูปเล่มผลงานวิจัยใกล้แล้วเสร็จ และนักศึกษาที่จะสอบวิทยานิพนธ์/การค้นคว้าอิสระ นำผลงานเข้าร่วมโครงการ ฯ เพื่อตีพิมพ์เผยแพร่ อีกทั้งนักศึกษาใหม่ระดับบัณฑิตศึกษาที่จะเข้าศึกษาในภาคการศึกษาที่ ๑ ปีการศึกษา ๒๕๕๕ ได้เข้าร่วมโครงการ ฯ

เพื่อประโยชน์ดังกล่าวข้างต้น บัณฑิตวิทยาลัย จึงขออนุมัติเปลี่ยนแปลงกำหนดการเดิมที่ปรากฏในโครงการ ฯ ที่แนบ เป็นดังนี้

๑. เตรียมโครงการ เดือนมกราคม ถึง เดือนกรกฎาคม พ.ศ. ๒๕๕๕
๒. ประชาสัมพันธ์โครงการ วันที่ ๒๐ มกราคม ถึง วันที่ ๒๗ กรกฎาคม พ.ศ. ๒๕๕๕
๓. รับสมัครผู้เข้าร่วมนำเสนอผลงาน วันที่ ๑๐ มกราคม ถึงวันที่ ๑๕ มิถุนายน พ.ศ. ๒๕๕๕
๔. รับสมัครผู้เข้าขมการนำเสนอภาคโปสเตอร์และฟังการนำเสนอภาคบรรยาย วันที่ ๑๐ มกราคม ถึงวันที่ ๒๐ กรกฎาคม พ.ศ. ๒๕๕๕
๕. จัดประชุมนำเสนอผลงาน วันที่ ๒๗ กรกฎาคม พ.ศ. ๒๕๕๕
๖. จัดทำรายงานการประชุมวิชาการ วันที่ ๑ - ๕ กรกฎาคม พ.ศ. ๒๕๕๕
๗. ประชุมสรุปผลการดำเนินโครงการและประเมินผลการดำเนินโครงการ วันที่ ๓๑ กรกฎาคม พ.ศ. ๒๕๕๕
๘. รายงานผลการดำเนินโครงการ เดือนสิงหาคม พ.ศ. ๒๕๕๕

จึงเรียนมาเพื่อโปรดพิจารณาอนุมัติ

[Signature]

(ผู้ช่วยศาสตราจารย์ ดร.สุเทียบ ละอองทอง)
คณบดีบัณฑิตวิทยาลัย

13 มิ.ย. ๐8 น. ๒๕๕๕

[Signature]

[Signature]

17 มิ.ย. ๕๕

[Handwritten notes and signatures]
จัดประชุมภาคบรรยาย ๒๗ ก.ค. ๕๕

โดย รองอธิการบดีฝ่ายวิชาการ

1. เห็นไม่ประสงค์ขออนุมัติ
2. เห็นควรขออนุมัติ

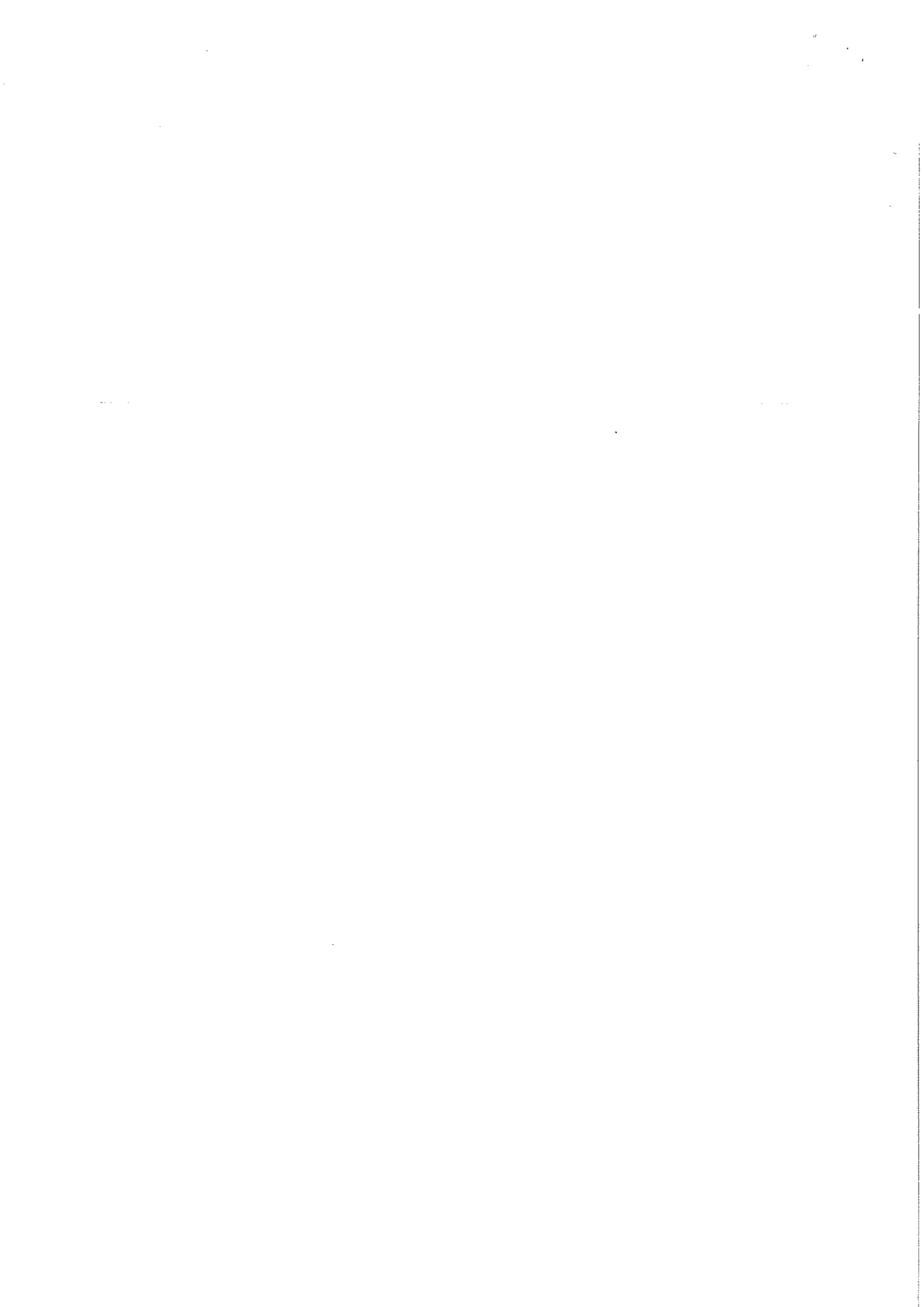



บันทึกข้อความ

วันที่ ๑๑/๑๒/๕๕

ส่วนราชการ บัณฑิตวิทยาลัย มหาวิทยาลัยราชภัฏบุรีรัมย์

โทร ๓๘๐๖ - ๗

ที่ ๐๕๕๕.๑๑/๕๕

วันที่ ๖ มกราคม พ.ศ. ๒๕๕๕

เรื่อง ขออนุมัติโครงการ

เรียน อธิการบดีมหาวิทยาลัยราชภัฏบุรีรัมย์

สิ่งที่ส่งมาด้วย โครงการประชุมวิชาการเสนอผลงานวิจัยระดับบัณฑิตศึกษาแห่งชาติ ประจำปี พ.ศ. ๒๕๕๕ จำนวน ๑ ฉบับ

ด้วยบัณฑิตวิทยาลัย จะจัดโครงการเพื่อบริการวิชาการแก่ชุมชน โดยการจัดประชุมเสนอผลงานวิจัยระดับบัณฑิตศึกษา ในวันที่ ๒๘ มีนาคม พ.ศ. ๒๕๕๕ บัณฑิตวิทยาลัยจึงขออนุมัติโครงการประชุมเสนอผลงานวิจัยระดับบัณฑิตศึกษา ประจำปี พ.ศ. ๒๕๕๕ ดังรายละเอียดโครงการที่แนบมาพร้อมนี้

จึงเรียนมาเพื่อโปรดพิจารณา

เรียน อธิการบดี

นันทพรพรหม
๑๑/๑๒/๕๕
๗ ม.ค. ๕๕

Dr. Jee

(ผู้ช่วยศาสตราจารย์ ดร.สุเทียบ ละอองทอง)
คณบดีบัณฑิตวิทยาลัย

มอบ ผอ. กศ. แผนพัฒนา
การขอรับหนังสือประกอบหนังสือ
ที่ กศ. กศ. น. ๑๒๑/๕๕. ๑๒๑/๕๕
๗ ม.ค. ๕๕

เรียน ท่าน อธิการบดี

- ๓๑๑๑ กศ. ทศ. กศ. ๑๐๑๑
- ๑๒ ม.ค. ๕๕ ๑๒๑/๕๕, ๑๒๑/๕๕
- เล่ม ๕๕-๓-๑๖๐๑
- เล่ม ๑๑๑๑ ๑๑๑๑๑๑๑๑
- ๑๑๑๑๑๑๑๑๑๑

๑๑/๑๒/๕๕

๑๑/๑๒/๕๕

๑๑/๑๒/๕๕
๑๑/๑๒/๕๕

- ๑. เพื่อโปรดทราบ
- ๒. เพื่อโปรดพิจารณา
- ๓. เห็นควรมอบ.....

๑ ส.ค. ๒๕๕๕

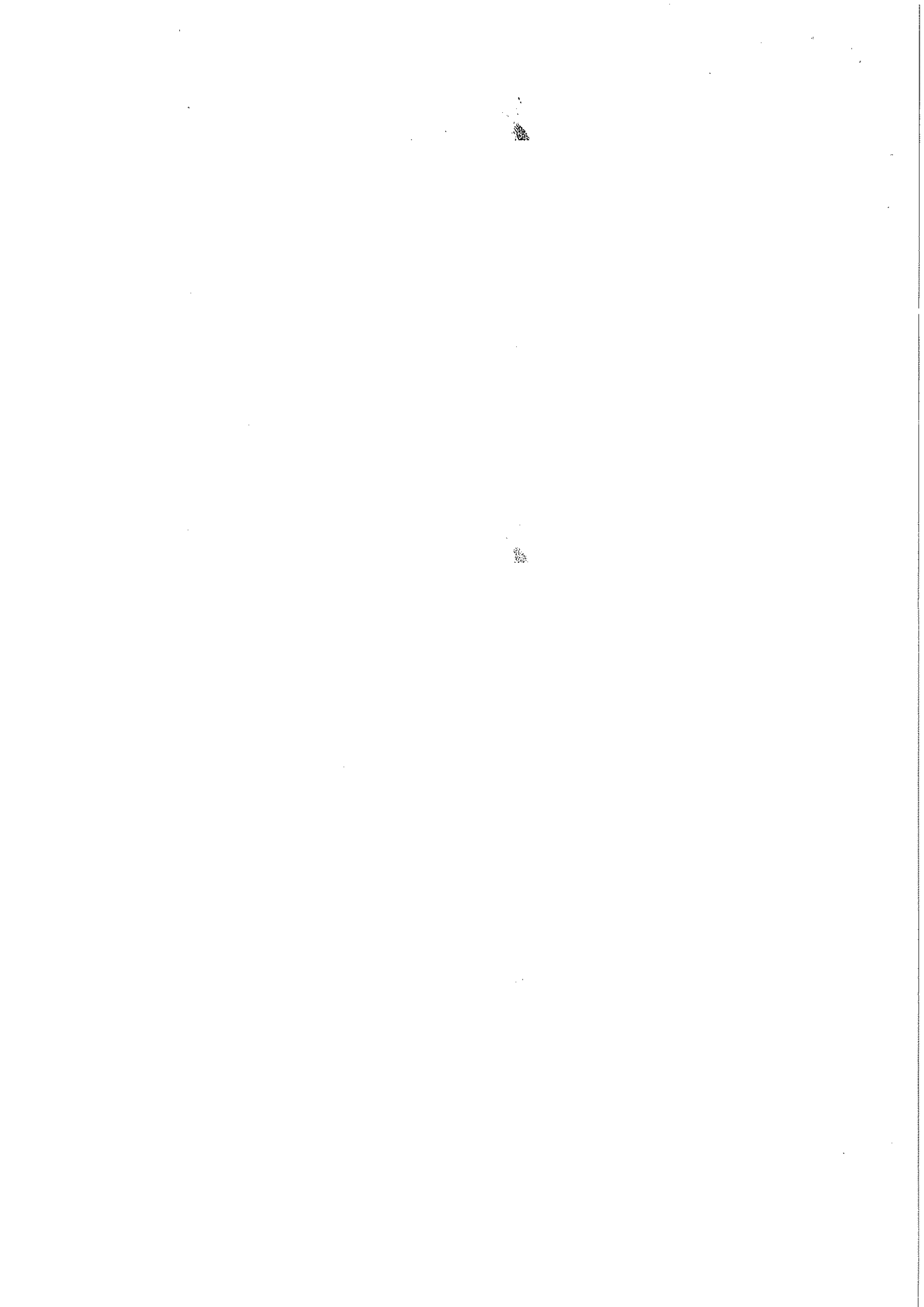

รูปแบบการพิมพ์บทความวิจัยฉบับเต็ม (Full paper)

การประชุมวิชาการเสนอผลงานวิจัยระดับบัณฑิตศึกษาแห่งชาติ ประจำปี พ.ศ. 2555

บัณฑิตวิทยาลัย มหาวิทยาลัยราชภัฏบุรีรัมย์

วันพุธที่ 28 มีนาคม 2555

การส่งบทความวิจัยฉบับเต็ม ส่งในรูปแบบของ File Word 1 ชุด เป็นแฟ้มข้อมูลอิเล็กทรอนิกส์ในรูปแบบ “.doc” เป็น Word 2003 ภายในวันที่ 31 มกราคม 2555 โดยส่งไปที่ E-mail: nanjamin@yahoo.com

1. ความยาวของบทความวิจัยฉบับเต็ม เป็นภาษาไทยหรือภาษาอังกฤษ โดยนับรวมรูปภาพตาราง เอกสารอ้างอิงและภาคผนวก (ถ้ามี) จำนวน 8-10 หน้า กระดาษ A4

2. แบบอักษร (Font) บทความวิจัย

2.1 ภาษาไทยพิมพ์ด้วยตัวอักษร Angsana New ขนาด 16 หรือภาษาอังกฤษพิมพ์ด้วยตัวอักษร Times New Roman ขนาด 12 นิ้ว เนื้อหาในลักษณะคอลัมน์เดียว (One column)

2.2 ชื่อบทความวิจัย ชื่อหัวเรื่อง ชื่อ-นามสกุลผู้วิจัย พิมพ์ด้วยตัวหนา โดยใช้ขนาดอักษรตามรายละเอียด 2.1

2.3 ชื่อสาขาวิชา คณะ และสถาบันการศึกษา บรรทัดล่างจากชื่อผู้วิจัย (สามารถใช้หมายเลขกำกับ หากผู้วิจัยและผู้ร่วมวิจัยมาจากต่างสถาบัน)

3. องค์ประกอบของบทความวิจัยฉบับเต็ม ประกอบด้วย

3.1 ชื่อเรื่อง (Title) ต้องมีทั้งภาษาไทยและภาษาอังกฤษ

3.2 ชื่อผู้วิจัย อาจารย์ที่ปรึกษาวิทยานิพนธ์หลักและร่วม สถาบันการศึกษาและที่อยู่ติดต่อได้ (Author, advisors and corresponding author)

3.3 บทคัดย่อ (Abstract) ทั้งภาษาไทยและภาษาอังกฤษ

3.4 คำสำคัญ (Keywords) ทั้งภาษาไทยและภาษาอังกฤษ จำนวน 3-5 คำ

3.5 บทนำ (Introduction)

3.6 วัตถุประสงค์ (Objective) และ/ หรือ คำถามวิจัย (Research Question)

3.7 วิธีการวิจัย (Research Methodology)

3.8 ผลการวิจัย (Results)

3.9 การอภิปรายผล และสรุปผล (Discussion and Conclusion)

3.10 ข้อเสนอแนะ (Suggestions)

3.11 การอ้างอิง (References) ให้ทำการอ้างอิงแบบแทรกในเนื้อหา: ระบบนาม-ปี (Author, year) ตามรูปแบบที่กำหนดและเอกสารอ้างอิงทุกรายการที่ปรากฏในบทความ ควรมีรายชื่ออยู่ในรายการเอกสารอ้างอิง

3.12 เอกสารอ้างอิง (References) ตามรูปแบบที่กำหนด

4. การพิมพ์

- 4.1 การพิมพ์หัวข้อ ให้พิมพ์ตรงกลางหน้ากระดาษ มีระยะบรรทัดว่าง 1 บรรทัดเหนือหัวข้อ
- 4.2 การย่อหน้าเนื้อหา ย่อหน้า 0.75 นิ้ว
- 4.3 การวางรูปหน้ากระดาษ การเว้นระยะห่างจากริมกระดาษให้เว้นระยะห่างดังนี้ ด้านบนและด้านซ้ายมือ เว้นห่างจากขอบกระดาษ 1.5 นิ้ว ด้านล่างและด้านขวามือ เว้นห่างจากขอบกระดาษ 1 นิ้ว (ดูรูปแบบตามตัวอย่างหน้า 5)

5. การพิมพ์ตาราง ตารางแต่ละตารางจะต้องมีหมายเลขกำกับจาก 1 ไปจนจบบทความ ให้พิมพ์หมายเลขลำดับของตารางและชื่อตารางบรรทัดเดียวกัน โดยพิมพ์ชิดขอบซ้ายมือของกระดาษ ถ้าชื่อตารางยาวกว่า 1 บรรทัด ให้ขึ้นบรรทัดใหม่ โดยให้ตัวอักษรตัวแรกตรงกับชื่อตารางในบรรทัดแรก

6. การพิมพ์ภาพประกอบ ภาพแต่ละภาพต้องมีหมายเลขลำดับจาก 1 ไปจนจบบทความ การพิมพ์หมายเลขลำดับของภาพ ชื่อ และ/ หรือ คำอธิบายให้พิมพ์ไว้ใต้ภาพ

7. การพิมพ์เอกสารอ้างอิงในเนื้อหาของบทความวิจัย

การอ้างอิง กำหนดให้ใช้การอ้างอิง แบบแทรกเนื้อหา : ระบบนาม-ปี (ชื่อผู้แต่ง, ปีที่พิมพ์: หน้า) กรณีที่อ้างเลขหน้าให้ใช้ดังนี้ (ชื่อผู้แต่ง, ปีที่พิมพ์: เลขหน้าเอกสารที่อ้าง) ตัวอย่างเช่น

(น้ำทิพย์ วิภาวิน. 2548: 26)

(วิจิตร ปาปริรัมย์, ประวิทย์ เกตุนอก และ ธวัชชัย อาทรรุระสุข. 2527 : 121)

(สุชาติ ประสิทธิ์รัฐสินธุ์ และคนอื่นๆ. 2549 :26)

ในกรณีที่ผู้แต่งเป็นชาวต่างชาติให้พิมพ์เฉพาะนามสกุลผู้แต่ง ตัวอย่างเช่น

(Neagley. 1969: 15-17)

(Somkuna and Wannavalee. 2007: 18-20)

(Ney and others, 1997: 70-73)

สื่ออิเล็กทรอนิกส์ ตัวอย่างเช่น (Gillum. 2005: 20)

8. การพิมพ์เอกสารอ้างอิง (References) การอ้างอิงส่วนของเอกสารอ้างอิงจะแยกเป็น 2 ส่วน คือ เอกสารภาษาไทย เอกสารภาษาอังกฤษ การพิมพ์อ้างอิงบรรณานุกรม บรรทัดแรกของแต่ละรายการจะพิมพ์ชิดด้านซ้ายมือ หากพิมพ์ไม่จบในบรรทัดแรกเมื่อพิมพ์ในบรรทัดต่อมาจะย่อหน้า 7 ตัวอักษร การเรียงลำดับของบรรณานุกรมแต่ละรายการของเอกสารภาษาไทย จะเรียงตามอักษร ก-ฮ และตามลำดับของสระ และเอกสารภาษาอังกฤษจะเรียงตาม A-Z และลำดับของสระเช่นกัน

ตัวอย่าง การวางรูปแบบหน้ากระดาษบทความฉบับเต็มของผลงานวิจัย (ภาษาไทย) ใช้อักษร Angsana New

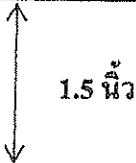

อักษรขนาด 18

ชื่อผลงานวิจัยภาษาไทย (พิมพ์ตัวหนา)

บรรทัดว่าง 1 บรรทัด

ชื่อผลงานวิจัยภาษาอังกฤษ (ใช้อักษร Times New Roman ขนาด 12 พิมพ์ตัวหนา)

บรรทัดว่าง 1 บรรทัด

อักษรขนาด 16

ผู้วิจัย/ อาจารย์ที่ปรึกษา

สถานประกอบการศึกษา.....

บรรทัดว่าง 1 บรรทัด

อักษรขนาด 18

บทคัดย่อ (พิมพ์ตัวหนา)

อักษรขนาด 16

ข้อความ(ย่อหน้า 0.75 นิ้ว).....

.....

.....

อักษรขนาด 16

ข้อความ(ย่อหน้า 0.75 นิ้ว).....

.....

.....

บรรทัดว่าง 1 บรรทัด

อักษรขนาด 16

คำสำคัญ:

บรรทัดว่าง 1 บรรทัด

Abstract (ใช้อักษร Times New Roman ขนาด 12 พิมพ์ตัวหนา)

ข้อความ (ย่อหน้า 0.75 นิ้ว ใช้อักษร Times New Roman ขนาด 12)..

.....

.....

ข้อความ (ย่อหน้า 0.75 นิ้ว ใช้อักษร Times New Roman ขนาด 12)

.....

.....

บรรทัดว่าง 1 บรรทัด

Keyword (s): (ใช้อักษร Times New Roman ขนาด 12 พิมพ์ตัวหนา).....,

บรรทัดว่าง 1 บรรทัด

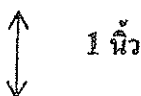
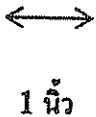
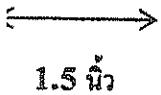

1.5 นิ้ว

ขนาด 18

บทนำ (พิมพ์ตัวหนา)

ขนาด 16

ข้อความ(ย่อหน้า 0.75 นิ้ว).....

ขนาด 16

ข้อความ(ย่อหน้า 0.75 นิ้ว).....

บรรทัดว่าง 1 บรรทัด

ขนาด 18

วัตถุประสงค์/ คำถามวิจัย (พิมพ์ตัวหนา)

ขนาด 16

1. ข้อความ (ย่อหน้า 0.75 นิ้ว).....

ขนาด 16

2. ข้อความ (ย่อหน้า 0.75 นิ้ว).....

บรรทัดว่าง 1 บรรทัด

ขนาด 18

วิธีการวิจัย (พิมพ์ตัวหนา)

ขนาด 16

ข้อความ(ย่อหน้า 0.75 นิ้ว).....

→

1.5 นิ้ว

ข้อความ(ย่อหน้า 0.75 นิ้ว).....

1 นิ้ว

บรรทัดว่าง 1 บรรทัด

ขนาด 18

ผล/ สรุปผลการวิจัย (พิมพ์ตัวหนา)

ขนาด 16

ข้อความ(ย่อหน้า 0.75 นิ้ว).....

ขนาด 16

ข้อความ(ย่อหน้า 0.75 นิ้ว).....

บรรทัดว่าง 1 บรรทัด

1 นิ้ว

1.5 นิ้ว

อักษรขนาด 18

อภิปรายผล (พิมพ์ตัวหนา)

อักษรขนาด 16

ข้อความ(ย่อหน้า 0.75 นิ้ว).....

อักษรขนาด 16

ข้อความ(ย่อหน้า 0.75 นิ้ว).....

บรรทัดว่าง 1 บรรทัด

อักษรขนาด 18

ข้อเสนอแนะ (พิมพ์ตัวหนา)

อักษรขนาด 16

1. ข้อความ (ย่อหน้า 0.75 นิ้ว).....

อักษรขนาด 16

2. ข้อความ (ย่อหน้า 0.75 นิ้ว).....

บรรทัดว่าง 1 บรรทัด

อักษรขนาด 18

เอกสารอ้างอิง (พิมพ์ตัวหนา)

อักษรขนาด 16

พิมพ์รูปแบบ APA Style

1.5 นิ้ว

1 นิ้ว

1 นิ้ว

โครงการประชุมวิชาการเสนอผลงานวิจัยระดับบัณฑิตศึกษาแห่งชาติ

ประจำปี พ.ศ. ๒๕๕๕

(The National Graduate Research Conference 2012)

๑. หลักการและเหตุผล

มหาวิทยาลัยราชภัฏบุรีรัมย์ มีบทบาทสำคัญในการพัฒนาท้องถิ่น ทำหน้าที่ผลิตบัณฑิต เปิดสอน ทั้งระดับปริญญาตรี-โท-เอก ในการจัดการเรียนการสอนโดยเฉพาะระดับบัณฑิตศึกษาจะดำเนินไปอย่างมีประสิทธิภาพและคุณภาพ การสร้างสรรค์ และผลิตผลงานวิจัยเป็นสิ่งสำคัญ และเป็นหัวใจสำหรับการศึกษาระดับบัณฑิตศึกษาที่มีคุณค่าอย่างยิ่ง กอปรกับประกาศกระทรวง ศึกษาธิการ เรื่อง เกณฑ์มาตรฐานหลักสูตรระดับบัณฑิตศึกษา พ.ศ. ๒๕๔๘ ได้กำหนดเกณฑ์การสำเร็จการศึกษาของนักศึกษาระดับปริญญาโทและปริญญาเอก จะต้องนำผลงานวิทยานิพนธ์ ตีพิมพ์ในวารสารหรือสิ่งพิมพ์ทางวิชาการ หรือเสนอต่อที่ประชุมทางวิชาการที่มีรายงานการประชุมวิชาการ (Proceedings) นอกจากนั้นมหาวิทยาลัยฯ ยังได้ส่งเสริมให้คณาจารย์และนักศึกษาผลิตงานวิจัย เพื่อนำผลการวิจัยที่ได้มา ใช้พัฒนาคุณภาพการเรียนการสอน และพัฒนาท้องถิ่นให้เกิดการพัฒนาอย่างยั่งยืน

บัณฑิตวิทยาลัย มหาวิทยาลัยราชภัฏบุรีรัมย์ ร่วมกับสำนักงานคณะกรรมการการอุดมศึกษา (สกอ.) จึงจัดให้มีการประชุมวิชาการเสนอผลงานวิจัยระดับบัณฑิตศึกษาแห่งชาติ ประจำปี พ.ศ. ๒๕๕๕ เพื่อเป็นเวทีในการนำเสนอผลงานวิจัย และ/หรือวิทยานิพนธ์ให้เป็นที่ปรากฏแก่สาธารณชน เป็นการแลกเปลี่ยนความรู้ ความคิดเห็นระหว่างนักวิจัยในสาขาเดียวกันและสาขาอื่น ๆ ที่เกี่ยวข้อง และเป็นการกระตุ้นบรรยากาศการวิจัย ก่อให้เกิดความคิดหรือองค์ความรู้ใหม่ ๆ รวมทั้งยังช่วยสร้างเครือข่ายในการวิจัยอีกด้วย

๒. วัตถุประสงค์

๒.๑ เพื่อเผยแพร่ผลงานวิจัยของอาจารย์ และนักวิจัยทั่วไป รวมทั้งวิทยานิพนธ์ของนักศึกษาระดับบัณฑิตศึกษาสู่สาธารณชน

๒.๒ เพื่อเป็นเวที และเปิดโอกาสให้นักวิจัยจากสถาบันต่าง ๆ แลกเปลี่ยนความรู้ ความคิดเห็นองค์ความรู้ต่าง ๆ ระหว่างนักศึกษา อาจารย์สาขาต่าง ๆ ของสถาบันการศึกษา

๒.๓ เพื่อพัฒนาคุณภาพและมาตรฐานวิทยานิพนธ์ และการค้นคว้าอิสระระดับบัณฑิตศึกษา

๒.๔ เพื่อรวบรวมผลงานวิจัย ผลงานวิทยานิพนธ์ และการค้นคว้าอิสระระดับบัณฑิตศึกษา

๓. หน่วยงานที่รับผิดชอบ

บัณฑิตวิทยาลัย มหาวิทยาลัยราชภัฏบุรีรัมย์

๔. กำหนดวัน เวลา และสถานที่ประชุม

วันพุธที่ ๒๘ มีนาคม ๒๕๕๕ เวลา ๐๘.๐๐ – ๑๕.๓๐ น. ณ ห้องประชุมสุพรรณนิการ์ อาคาร ๑๕ ชั้น ๒ ห้องประชุมพุทธรักษา อาคาร ๑๕ ชั้น ๓ ห้อง ๑๕๐๕๐๕/๑-๒ ห้อง ๑๕๐๕๐๖/๑-๒ อาคาร ๑๕ ชั้น ๕ และหอประชุมวิชาอักษศาสตร์ มหาวิทยาลัยราชภัฏบุรีรัมย์ จังหวัดบุรีรัมย์



๕. วิธีดำเนินการ

- ๕.๑ เตรียมดำเนินโครงการระหว่างเดือนมกราคม ถึงเดือนมีนาคม ๒๕๕๕
- ๕.๒ ประชาสัมพันธ์โครงการ วันที่ ๒๐ มกราคม ๒๕๕๕ ถึงวันที่ ๒๕ มีนาคม ๒๕๕๕
- ๕.๓ จัดทำรายงานการประชุมวิชาการ (Proceedings) วันที่ ๒๕ มีนาคม ๒๕๕๕
- ๕.๔ ดำเนินโครงการ วันที่ ๒๘ มีนาคม ๒๕๕๕
- ๕.๕ ประชุมสรุปผลและประเมินผลการดำเนินโครงการ วันที่ ๓๐ มีนาคม ๒๕๕๕

๖. รูปแบบการประชุม

- ๖.๑ การบรรยายพิเศษ โดยวิทยากรผู้ทรงคุณวุฒิ
- ๖.๒ การเสนอผลงานวิจัยในรูปแบบบรรยาย
- ๖.๓ การเสนอผลงานวิจัยในรูปแบบโปสเตอร์
- ๖.๔ การคัดเลือกผลงานวิจัยและวิทยานิพนธ์ดีเด่นและมอบรางวัล

๗. การเสนอผลงาน

- ๗.๑ ผลงานวิจัย และวิทยานิพนธ์ของนักศึกษาระดับบัณฑิตศึกษา และนักวิจัยที่นำเสนอแบ่งเป็น

๔ กลุ่ม คือ

- ๗.๑.๑ กลุ่มครุศาสตร์และศึกษาศาสตร์
- ๗.๑.๒ กลุ่มมนุษยศาสตร์ สังคมศาสตร์ และรัฐประศาสนศาสตร์
- ๗.๑.๓ กลุ่มบริหารธุรกิจ
- ๗.๑.๔ กลุ่มวิทยาศาสตร์และเทคโนโลยี

๗.๒ ผลงานวิจัย แบ่งออกเป็น

๗.๒.๑ ระดับปริญญาโท และปริญญาเอก ที่ดำเนินการเสร็จเรียบร้อยแล้ว และได้รับความเห็นชอบจากคณะกรรมการที่ปรึกษาวิทยานิพนธ์

๗.๒.๒ งานวิจัยจากนักวิจัยทั่วไปทั้งในสถาบันการศึกษา และองค์กรอื่น ๆ ที่ประสงค์จะเผยแพร่ผลงานวิจัยสู่สาธารณชน

๗.๓ รูปแบบของการเสนอผลงาน

๗.๓.๑ แบบบรรยาย นำเสนอโดย Power Point ใช้เวลานำเสนอเรื่องละ ๑๒ นาที ตอบข้อซักถาม ๓ นาที

๗.๓.๒ แบบโปสเตอร์ ผู้นำเสนอผลงานวิจัยต้องยื่นประจำที่โปสเตอร์ในเวลาที่กำหนด หมายเหตุ ภาษาที่ใช้ในการนำเสนอ สามารถนำเสนอได้ทั้งภาษาไทยและภาษาอังกฤษ

๗.๔ การส่งผลงาน ผู้ประสงค์จะนำเสนอผลงานวิจัย ตามข้อ ๗.๑ ให้ส่งเอกสารด้วยโปรแกรม Word และใช้ตัวอักษรแบบ Angsana New ขนาด ๑๖ สำหรับภาษาไทย และใช้ Times New Roman ขนาด ๑๒ สำหรับภาษาอังกฤษ พร้อมบันทึกข้อมูลและส่งมาทาง <http://grad.bru.ac.th> หรือ e-mail address ที่ nanjamin@yahoo.com รูปแบบบรรณานุกรมใช้ APA Style สามารถ Download จาก <http://www.library.uq.edu.au/useit/> หรือส่งผลงานทางไปรษณีย์มาที่ บัณฑิตวิทยาลัย มหาวิทยาลัยราชภัฏ

บุรีรัมย์ เลขที่ ๔๓๕ ถนนจรัง ตำบลในเมือง อำเภอเมืองบุรีรัมย์ จังหวัดบุรีรัมย์ ๓๑๐๐๐ โดยส่งบทความวิจัย ๓ ชุด พร้อมแผ่น CD บทความวิจัย ๑ แผ่น ภายในวันที่ ๓๐ มกราคม ๒๕๕๕

๑.๕.๑ บทความย่อ ส่งบทความย่อภาษาไทยและภาษาอังกฤษตามรูปแบบที่บัณฑิตวิทยาลัย กำหนดความยาวไม่เกิน ๒ หน้ากระดาษ A4

๑.๕.๒ บทความวิจัย ให้ส่งบทความวิจัยฉบับเต็ม (Full paper) เป็นภาษาไทยหรือภาษาอังกฤษ ความยาวไม่เกิน ๑๐ หน้ากระดาษ A4 ทั้งนี้แนบรูปภาพ ตาราง เอกสารอ้างอิง และภาคผนวก

๑.๕.๓ วิธีการจัดทำโปสเตอร์ สำหรับผู้นำเสนอผลงานวิจัยในรูปแบบโปสเตอร์ให้จัดทำโปสเตอร์ขนาด ๐.๘๐ เมตร X ๑.๒๐ เมตร สามารถนำเสนอได้ทั้งภาษาไทยและภาษาอังกฤษ โดยระบุไว้ในใบสมัคร ขนาดตัวอักษรในโปสเตอร์ไม่เล็กกว่า ๐.๕๐ เซนติเมตร ให้มีรูปถ่ายของผู้นำเสนอผลงานในโปสเตอร์ด้วย เนื้อหาประกอบด้วย บทนำ วัตถุประสงค์/คำถามวิจัย วิธีการวิจัย ผลการศึกษา การอภิปรายผลและข้อเสนอแนะ ในการนำเสนอผลงานในรูปแบบโปสเตอร์ ผู้นำเสนอ ต้องยื่นประจำที่โปสเตอร์ในเวลาที่กำหนดให้ ทั้งนี้ในการตอบรับให้นำเสนอผลงานแบบใดนั้นขึ้นอยู่กับพิจารณาของคณะกรรมการผู้ทรงคุณวุฒิ

๑.๖ ประกาศรายชื่อผู้ได้รับการคัดเลือกให้นำเสนอผลงานวิจัย ประกาศรายชื่อในวันที่ ๑๐ มีนาคม ๒๕๕๕ โดยผู้เสนอรับบทความวิจัยฉบับเต็มเพื่อแก้ไขตามคำแนะนำของผู้ทรงคุณวุฒิประเมินบทความวิจัย (Peer Review) และส่งบทความวิจัยฉบับเต็มกลับ (Manuscript) ภายในวันที่ ๑๒ มีนาคม ๒๕๕๕

หมายเหตุ คณะกรรมการขอสงวนสิทธิ์ในการเปลี่ยนแปลงรูปแบบการนำเสนอ หนึ่งผลงานวิจัยฉบับเต็มที่แก้ไขตามที่ผู้ทรงคุณวุฒิแนะนำ จะถูกรวบรวมเป็น Proceedings ในรูปแบบ CD-ROM และหากผลงานวิจัยนั้นนำเสนอโดยผู้วิจัยด้วยตนเองตามวันและเวลาที่กำหนดให้ในการประชุม สามารถนำมาเป็นส่วนหนึ่งของการสำเร็จการศึกษาตามหลักสูตรระดับบัณฑิตศึกษา พ.ศ. ๒๕๕๘ ของกระทรวงศึกษาธิการ

๘. วิธีการสมัคร การส่งผลงาน และวิธีการส่งใบสมัครและเอกสาร

วิธีการสมัคร สามารถสมัครได้ที่ทาง <http://grad.bru.ac.th> การส่งผลงานวิจัยเป็นบทความฉบับเต็มที่ในกรณีที่ต้องการให้พิจารณาตีพิมพ์ผลงานวิจัยในหนังสือรวมผลงานวิชาการหลังการประชุม (Proceedings) และในกรณีที่ไม่ต้องการให้พิจารณาตีพิมพ์ผลงานวิจัยในหนังสือรวมผลงานวิชาการหลังการประชุม ให้ระบุไว้ในข้อมูลใบสมัครด้วย

๙. ผู้เข้าร่วมประชุม

จำนวนผู้เข้าร่วมประชุม ฯ ได้แก่ คณาจารย์ นักศึกษา และผู้สนใจทั่วไป ประมาณ ๔๘๐ คน ประกอบด้วย

๙.๑ ผู้เข้าร่วมประชุมและนำเสนอผลงาน เป็นนักศึกษาระดับบัณฑิตศึกษา หรือบัณฑิตผู้สำเร็จการศึกษาระดับบัณฑิตศึกษา ของสถาบันการศึกษาทั้งภาครัฐและเอกชน นักวิจัย และผู้สนใจทั่วไป จำนวน ๘๐ คน



๘.๒ ผู้เข้าร่วมประชุม โดยไม่นำเสนอผลงาน ได้แก่ นักศึกษาในสถาบันการศึกษา นักวิจัย อาจารย์ที่ปรึกษาวิทยานิพนธ์ คณาจารย์ นักวิชาการ และบุคคลทั่วไป ประมาณ ๔๐๐ คน

๑๐. ค่าลงทะเบียน

ผู้เข้าร่วมประชุม ต้องชำระค่าลงทะเบียนดังนี้

๑๐.๑ ผู้นำเสนอผลงาน ชำระค่าลงทะเบียนคนละ ๑,๕๐๐ บาท โดยต้องชำระค่าลงทะเบียนไม่เกินวันที่ ๑๕ มีนาคม ๒๕๕๕

๑๐.๒ ผู้เข้าร่วมประชุมโดยไม่นำเสนอผลงาน ชำระค่าลงทะเบียนคนละ ๕๐๐ บาท หากชำระภายในวันที่ ๒๐ มีนาคม ๒๕๕๕ ชำระค่าลงทะเบียนคนละ ๖๐๐ บาท หากชำระระหว่างวันที่ ๒๑ - ๒๘ มีนาคม ๒๕๕๕

ทั้งนี้ ให้นำใบเสร็จรับเงิน ไปติดต่อบริษัทออกสารประกอบการประชุม - CD Proceedings และคูปองอาหารกลางวันและอาหารว่าง ในวันที่ ๒๘ มีนาคม ๒๕๕๕

หมายเหตุ: - นักศึกษาระดับปริญญาตรี บุคลากรของมหาวิทยาลัยราชภัฏบุรีรัมย์ และแขกพิเศษของบัณฑิตวิทยาลัย ที่เข้าร่วมโครงการ โดยไม่นำเสนอผลงาน ๑ ได้รับการยกเว้นค่าลงทะเบียน

- สำหรับค่าลงทะเบียนกรณีและผู้สมัครทุกประเภทที่ชำระเงินแล้ว ไม่ได้มาเสนอผลงาน หรือไม่ได้เข้าร่วมฟังการนำเสนอ หรือผู้สมัครที่ถูกคัดสิทธิในการร่วมนำเสนอ บัณฑิตวิทยาลัยจะไม่คืนเงินค่าลงทะเบียนไม่ว่ากรณีใดๆ เนื่องจากจะนำค่าลงทะเบียนไปใช้สำหรับจ่ายค่าตอบแทน Peer review

๑๑. วิธีการชำระค่าลงทะเบียน

๑๑.๑ ชำระเป็นเงินสดด้วยตนเองที่ สำนักงานบัณฑิตวิทยาลัย อาคาร ๑๕ ชั้น ๘ อาคารเฉลิมพระเกียรติ ๕๐ พรรษามหาชริราชกรม (อาคาร ๑๕) มหาวิทยาลัยราชภัฏบุรีรัมย์ ไม่เกินวันที่ ๑๕ มีนาคม ๒๕๕๕ สำหรับผู้สมัครนำเสนอผลงาน ๑ และไม่เกินวันที่ ๒๐ มีนาคม ๒๕๕๕ สำหรับผู้เข้าร่วมโครงการ โดยไม่นำเสนอผลงาน

๑๑.๒ ชำระทางธนาคาร โดยชำน้าของถึง คุณรัตนภรณ์ อุตสารัมย์ บัณฑิตวิทยาลัย มหาวิทยาลัยราชภัฏบุรีรัมย์ ๔๑๘ ถนนจิระ ตำบลในเมือง อำเภอเมืองบุรีรัมย์ จังหวัดบุรีรัมย์ ๓๑๐๐๐ ไม่เกินวันที่ ๑๕ มีนาคม ๒๕๕๕ สำหรับผู้สมัครนำเสนอผลงาน ๑ และไม่เกินวันที่ ๒๐ มีนาคม ๒๕๕๕ สำหรับผู้เข้าร่วมโครงการโดยไม่นำเสนอผลงาน ทั้งนี้ ถือการประทับตราทางไปรษณีย์เป็นหลัก

๑๒. การพิจารณาผลงาน

กรรมการผู้ทรงคุณวุฒิของบัณฑิตวิทยาลัย มหาวิทยาลัยราชภัฏบุรีรัมย์ ขอสงวนสิทธิ์ในการพิจารณาและดำเนินการดังนี้

๑๒.๑ พิจารณาการเลือกกลุ่มการนำเสนอผลงานและประเภทของการนำเสนอผลงาน

๑๒.๒ พิจารณาการเลือกผลงานวิจัยที่จะนำเสนอในการประชุม และที่ลงใน CD-ROM Proceedings

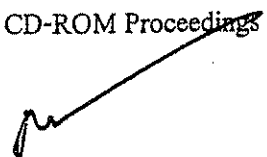

๑๒.๓ พิจารณาคัดสรรวิธีการเสนอผลงานวิจัยในการประชุม ในกรณีต่อไปนี้

๑๒.๓.๑ บทคัดย่อ บทความวิจัย และโปสเตอร์ไม่ถูกต้องตามแบบฟอร์มหรือรูปแบบที่บัณฑิตวิทยาลัยกำหนด รวมทั้งไม่แก้ไขตามข้อเสนอแนะของผู้ทรงคุณวุฒิ

๑๒.๓.๒ การลงทะเบียนและการชำระค่าลงทะเบียนล่าช้า และ/หรือ ไม่ครบถ้วน

๑๒.๔ การพิจารณาผลงาน โดยคณะกรรมการผู้ทรงคุณวุฒิ ถือเป็นกรณีสิ้นสุด

๑๓. งบประมาณ

การดำเนินโครงการในครั้งนี้ ใช้เงินงบประมาณจาก

๑๓.๑ ค่าลงทะเบียนประมาณ ๒๕๐,๐๐๐ บาท (สองแสนห้าหมื่นบาทถ้วน) เพื่อดำเนินการ

๑๓.๑.๑ ค่าอาหารกลางวัน ๑ มื้อ จำนวน ๔๘๐ คน ๆ ละ ๑๒๕ บาท เป็นเงิน ๖๐,๐๐๐ บาท

๑๓.๑.๒ ค่าอาหารว่างและเครื่องดื่ม ๒ มื้อ จำนวน ๔๘๐ คน ๆ ละ ๕๐ บาท เป็นเงิน

๒๔,๐๐๐ บาท

๑๓.๑.๓ ค่าตอบแทนการอ่านผลงานวิจัย จำนวน ๘๐ บทความ ๆ ละ ๑,๐๐๐ บาท เป็นเงิน

๘๐,๐๐๐ บาท

๑๓.๑.๔ ค่าตอบแทนของกรรมการประเมินผลงาน จำนวน ๒๐ คน เหม่าจ่ายคนละ ๒,๐๐๐ บาท เป็นเงิน ๔๐,๐๐๐ บาท

๑๓.๑.๕ ค่าวัสดุ และค่าใช้จ่ายอื่น ๆ เป็นเงิน ๔๖,๐๐๐ บาท

หมายเหตุ ขอถัวจ่ายทุกรายการ และกรณีที่มีจำนวนผู้ลงทะเบียนเกินกว่าจำนวนเงิน

๒๕๐,๐๐๐ บาท จะขออนุมัติใช้จ่ายเงินงบประมาณในภายหลัง

๑๓.๒ งบประมาณแผ่นดิน รหัส ๕๕ - ๓ - ๑๖๐๑ จำนวน ๒๕๐,๐๐๐ บาท (สองแสนห้าหมื่นบาทถ้วน) เพื่อเป็นค่าใช้จ่ายดังต่อไปนี้

๑๓.๒.๑ ค่าวัสดุ ๑๐๐,๐๐๐ บาท

๑๓.๒.๒ ค่าเบี้ยเลี้ยง ที่พัก ยานพาหนะ ๑๐๐,๐๐๐ บาท

๑๓.๒.๓ ค่าตอบแทน ๕๐,๐๐๐ บาท

หมายเหตุ ขอถัวจ่ายทุกรายการ

๑๔. ผลที่คาดว่าจะได้รับ

๑๔.๑ ผลงานวิจัยและหรือบทความวิทยานิพนธ์ของนักศึกษาได้รับการเผยแพร่สู่สาธารณชน

๑๔.๒ นักศึกษา คณาจารย์และผู้ทรงคุณวุฒิได้แลกเปลี่ยนความรู้ และความคิดเห็นนำไปสู่การพัฒนางานวิชาการให้ดียิ่งขึ้น

๑๔.๓ นักศึกษามีประสบการณ์และทักษะการนำเสนองานวิจัยและวิทยานิพนธ์ต่อที่สาธารณชนมากขึ้น

๑๕. การติดตามข้อมูลข่าวสาร

สามารถติดตามข่าวสารได้ที่ Website: <http://www.bru.ac.th/graduate/conference/> หรือสอบถามรายละเอียดเพิ่มเติมได้ที่บัณฑิตวิทยาลัย มหาวิทยาลัยราชภัฏบุรีรัมย์ โทรศัพท์หมายเลข ๐ ๔๕๖๑ ๑๒๒๑ ต่อ ๓๘๐๖ - ๗ หรือ ๐๘ ๖๔๖๘ ๑๖๕๖

ลงชื่อ  ผู้เสนอโครงการ
(ผู้ช่วยศาสตราจารย์ ดร.สเทียบ ละอองทอง)

คณบดีบัณฑิตวิทยาลัย

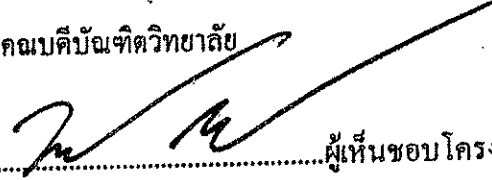
ลงชื่อ  ผู้เห็นชอบโครงการ
(รองศาสตราจารย์มาลินี จุโฑปะมา)
รองอธิการบดีฝ่ายวิชาการ

การพิจารณาโครงการ

อนุมัติ

ไม่อนุมัติ เนื่องจาก.....

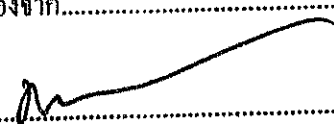
ลงชื่อ  ผู้อนุมัติโครงการ

(รองศาสตราจารย์โกวิท เชื้อมกลาง)

อธิการบดีมหาวิทยาลัยราชภัฏบุรีรัมย์

...../...../.....

คณะกรรมการฝ่ายกลั่นกรองผลงานภายนอกมหาวิทยาลัย (External readers)

การประชุมวิชาการเสนอผลงานวิจัยระดับบัณฑิตศึกษา 2555

1. ศาสตราจารย์ ดร. สุมาลี สังข์ศรี มหาวิทยาลัยสุโขทัยธรรมาธิราช
2. รองศาสตราจารย์ ดร. โยธิน แสงวงศ์ สถาบันวิจัยประชากรและสังคม มหาวิทยาลัยมหิดล
3. รองศาสตราจารย์ ดร. อัญชลี วรรณรักษ์ มหาวิทยาลัยเทคโนโลยีสุรนารี
4. รองศาสตราจารย์ ดร. ณรงค์ฤทธิ์ ไสภา มหาวิทยาลัยราชภัฏมหาสารคาม
5. รองศาสตราจารย์ ดร. สมพงษ์ สิงหะพล มหาวิทยาลัยราชภัฏนครราชสีมา
6. รองศาสตราจารย์ ดร. ฉลาด จันทรมบัติ มหาวิทยาลัยมหาสารคาม
7. รองศาสตราจารย์ ดร. แอนนาเบล ภามณี ขจรบุญ จุฬาลงกรณ์มหาวิทยาลัย
8. รองศาสตราจารย์ ดร. สันติ วิจักขณาลัญญ์ คณะศึกษาศาสตร์ มหาวิทยาลัยขอนแก่น
9. รองศาสตราจารย์ ดร. ปราโมทย์ แผงคำ มหาวิทยาลัยเทคโนโลยีสุรนารี
10. รองศาสตราจารย์ มัลลวีร์ อุดลัดมนศิริ มหาวิทยาลัยขอนแก่น
11. ผู้ช่วยศาสตราจารย์ ดร. ประหยัด ภูมิโคกรักษ์ มหาวิทยาลัยราชภัฏนครราชสีมา
12. ผู้ช่วยศาสตราจารย์ ดร. พิภูล ภูมิโคกรักษ์ มหาวิทยาลัยราชภัฏนครราชสีมา
13. ผู้ช่วยศาสตราจารย์ ดร. ปรมารณณ์ กลั่นฤทธิ์ มหาวิทยาลัยขอนแก่น
14. ผู้ช่วยศาสตราจารย์ ดร. อภินันท์ อูไรภณ มหาวิทยาลัยมหาสารคาม
15. ผู้ช่วยศาสตราจารย์ ดร. นฤมล ศักดิ์ปกรณิกานต์ มหาวิทยาลัยราชภัฏนครราชสีมา
16. ผู้ช่วยศาสตราจารย์ พญ. ศัชรินทร์ ภูนิคม มหาวิทยาลัยขอนแก่น
17. ผู้ช่วยศาสตราจารย์ ดร. สมพร ดวนใหญ่ คณะเกษตรศาสตร์ มหาวิทยาลัยราชภัฏอุบลราชธานี
18. ผู้ช่วยศาสตราจารย์ ดร. สุนทรีพร ดวนใหญ่ คณะเกษตรศาสตร์ มหาวิทยาลัยราชภัฏอุบลราชธานี
19. อาจารย์ ดร. ฉัตรประมนต์ ภูติจันทร์ มหาวิทยาลัยราชภัฏนครปฐม
20. ผู้ช่วยศาสตราจารย์ ดร. ทรงศักดิ์ ภูศรีอ่อน คณะศึกษาศาสตร์ มหาวิทยาลัยมหาสารคาม
21. ผู้ช่วยศาสตราจารย์ ดร. สหलग หอมวุฒิม่วงศ์ คณะวิศวกรรมศาสตร์ มหาวิทยาลัยมหาสารคาม
22. อาจารย์ ดร. ประยูร เขาวนินาท มหาวิทยาลัยราชภัฏชัยภูมิ
23. อาจารย์ ดร. อภิญญา วณิชพันธ์ มหาวิทยาลัยเทคโนโลยีราชมงคลศรีวิชัย
24. อาจารย์ ดร. กุณชฎิกา เวชกลาง มหาวิทยาลัยเทคโนโลยีราชมงคลอีสาน

คณะกรรมการฝ่ายกลั่นกรองผลงานภายในมหาวิทยาลัยราชภัฏบุรีรัมย์
(Internal readers)

1. รองศาสตราจารย์ มาลินี จุโทปะมา
2. ผู้ช่วยศาสตราจารย์ ดร. สุเทียบ ละอองทอง
3. รองศาสตราจารย์ ดร. สุนทร โคตรบรรเทา
4. รองศาสตราจารย์ ดร.อนันต์ชัย พงศ์สุวรรณ
5. รองศาสตราจารย์ ดร. จุมพล วิเชียรศิลป์
6. รองศาสตราจารย์ ดร. จรัส สว่างทัพ
- 7.รองศาสตราจารย์ ดร. สมมาตร ผลิตเกิด
8. รองศาสตราจารย์ ดร. วารี ว่องโชติกุล
8. รองศาสตราจารย์ประหยัด สละกลาง
9. รองศาสตราจารย์ประสิทธิ์ สุวรรณรักษ์
11. ผู้ช่วยศาสตราจารย์ ดร.ประเสริฐ ภูเงิน
12. ผู้ช่วยศาสตราจารย์ ดร. นวมินทร์ ประชานันท์
13. ผู้ช่วยศาสตราจารย์ ดร. สวัสดิ์ โพธิ์วัฒน์
14. ผู้ช่วยศาสตราจารย์ ดร. สุนันทา วีรกุลเทวัญ
15. ผู้ช่วยศาสตราจารย์ ดร.ปิยาภรณ์ ศิริภานุมาศ
16. ผู้ช่วยศาสตราจารย์ ดร. สงวน ทรงวิวัฒน์

คณะกรรมการฝ่ายกลั่นกรองผลงานภายในมหาวิทยาลัยราชภัฏบุรีรัมย์

(Internal readers)

17. ผู้ช่วยศาสตราจารย์ ดร. ปราณิพันธ์ จารุวัฒนพันธุ์
18. ผู้ช่วยศาสตราจารย์ ดร. ศิราณี จุโทปะมา
19. ผู้ช่วยศาสตราจารย์ ดร. ชลิดา ภัทรศรีจิรากุล
20. ผู้ช่วยศาสตราจารย์ ดร. นิตยา บรรณประสิทธิ์
21. ผู้ช่วยศาสตราจารย์ ดร. บรรยง ศรีตะวัน
22. ผู้ช่วยศาสตราจารย์ น.สพ. ดร. ดำรง กิตติชัยศรี
23. อาจารย์ ดร. สมหมาย ปะติตั้งโ
24. อาจารย์ ดร. นฤมล สมคุณา
25. อาจารย์ ดร. สุรัชย์ ปิยานุกุล
26. อาจารย์ ดร. ผจญ โกจารย์ศรี
27. อาจารย์ ดร. สาทิต ผลเจริญ
28. อาจารย์ ดร. ชูเกียรติ จารัตน์
29. อาจารย์ ดร. กระพันธ์ ศรีงาน
30. อาจารย์ ดร. อโนมา ศิริพานิช
31. อาจารย์ ดร.เบญจพร สมานมาก
32. อาจารย์ ดร.เผ่าพงษ์พัฒน์ บุญกะนันท์
33. อาจารย์ ดร. ศรีเพ็ญ พลเดช
34. อาจารย์ ดร. โกวิท วัชรินทรานุกร

ใบสมัครเข้าร่วมประชุมเสนอผลงานวิจัยระดับบัณฑิตศึกษาแห่งชาติ ประจำปี พ.ศ. ๒๕๕๕

วันพุธที่ ๒๗ มีนาคม ๒๕๕๕

ณ บัณฑิตวิทยาลัย มหาวิทยาลัยราชภัฏบุรีรัมย์

๑. ชื่อ-นามสกุล ไทย (นาย/นาง/นางสาว)
อังกฤษ (Mr./Mrs./Miss)

๒. ประเภท () นิสิต/ นักศึกษา เลขประจำตัวนิสิต/ นักศึกษา
() ผู้สำเร็จการศึกษา เลขประจำตัวนิสิต/ นักศึกษา
สำเร็จการศึกษาวันที่ เดือน พ.ศ.

๓. หลักสูตร () อาจารย์ () นักวิจัย () บุคคลทั่วไป
() ปริญญาโท () ปริญญาเอก สาขาวิชา
ภาควิชา คณะ
มหาวิทยาลัย

(กรณีเป็นนิสิต/ นักศึกษาหรือผู้สำเร็จการศึกษา ให้ระบุชื่ออาจารย์ที่ปรึกษาวิทยานิพนธ์หลักและที่ปรึกษาร่วม)

1. ศ./รศ./ ผศ.ดร.
2. ศ./รศ./ ผศ.ดร.

๔. ที่อยู่สำหรับติดต่อ เลขที่ หมู่ที่ ถนน ตำบล
อำเภอ จังหวัด เบอร์โทร
โทรสาร E-mail

๕. ลักษณะของการร่วมประชุม

() เข้าร่วมการนำเสนอผลงาน
() นำเสนอผลงาน รูปแบบ () บรรยาย () โปสเตอร์
ภาษาที่ใช้ในการนำเสนอ () ไทย () ภาษาอังกฤษ

๖. กลุ่มการนำเสนอผลงานระดับบัณฑิตศึกษา

() ครุศาสตร์ และศึกษาศาสตร์ () วิทยาศาสตร์ และเทคโนโลยี
() มนุษยศาสตร์ สังคมศาสตร์ และรัฐประศาสนศาสตร์ () บริหารธุรกิจ

๗. วิธีการชำระค่าลงทะเบียน

() ๑,๕๐๐ บาท () ๕๐๐ บาท () ๖๐๐ บาท
() ชำระเป็นเงินสด ที่บัณฑิตวิทยาลัย มหาวิทยาลัยราชภัฏบุรีรัมย์ ไม่เกินวันที่ ๑๕ มีนาคม ๒๕๕๕ สำหรับ
ผู้นำเสนอผลงาน และไม่เกินวันที่ ๒๐ มีนาคม ๒๕๕๕ สำหรับผู้เข้าร่วม โครงการแต่ไม่นำเสนอผลงาน
() ส่งรณาคติ ส่งถ่ายนาม คุณรัตนภรณ์ อุตสารรัมย์ บัณฑิตวิทยาลัย
มหาวิทยาลัยราชภัฏบุรีรัมย์ ๔๓๕ ถ. จิระ ด. ในเมือง อ. เมืองบุรีรัมย์ จ. บุรีรัมย์ ๓๑๐๐๐ ไม่เกินวันที่ ๑๕
มีนาคม ๒๕๕๕ สำหรับผู้นำเสนอผลงาน และไม่เกินวันที่ ๒๐ มีนาคม ๒๕๕๕ สำหรับผู้เข้าร่วม
โครงการแต่ไม่นำเสนอผลงาน

ลงชื่อ.....

(.....) ผู้เข้าร่วมประชุม

หมายเหตุ: ติดตามข่าวสารได้ที่ : <http://grad.bru.ac.th> หรือโทรศัพท์หมายเลข ๐ ๔๔๖๑ ๑๒๒๑ ต่อ ๓๘๐๖, และ ๐๘ ๖๔๖๖

