

คู่มือการใช้งานระบบวัดตัว Online มหาวิทยาลัยนเรศวร

1. ให้บันทึกเข้า www.dasa.nu.ac.th
2. ให้บันทึกคลิก “วัดตัวตัดชุดครุยวิทยฐานะประจำปี 2559”



3. กรอกรหัสสินค้า และ กรอกเลขที่บัตรประจำตัวประชาชน เพื่อทำการ Login เข้าสู่ระบบ



กรอกข้อมูลการวัดตัวตัดชุดครุยวิทยฐานะออนไลน์

รหัสสินค้า :

รหัสบัตรประชาชน :

 [เข้ากรอกข้อมูลตัดชุดครุย](#)

ปัสติกรณาใส่รหัสสินค้าและรหัสบัตรประชาชน
เพื่อระบบจะแสดงขั้นตอนการบันทึกข้อมูล
การวัดตัวตัดชุดครุย

ขั้นตอนที่ 3 กรอกรหัสสินค้า-

**กรอกรหัสบัตรประจำตัวประชาชนเพื่อทำการ
Login เข้าสู่ระบบ**

**** คำแนะนำก่อนวัดตัวตัดชุดครุย ****

1. นิสิตที่ไม่ได้ชำระเงินค่าขึ้นสำเร็จการศึกษาจะไม่สามารถเข้าระบบได้
2. นิสิตได้ชำระเงินค่าขึ้นสำเร็จการศึกษา แต่ไม่สามารถเข้าได้ กรุณาติดต่อ 0-5596-8616
3. หากท่านต้องการให้ร้านจัดส่งชุดครุยไปตามที่อยู่ต้องดำเนินการวัดตัวตัดชุดครุยตั้งแต่ 1 - 15 มีนาคม 2560

งานจัดการทรัพย์สิน กองบริการวิชาการและจัดการทรัพย์สิน

4. เมื่อ Login เข้ามาแล้ว ให้นิสิตตรวจสอบความถูกต้อง “ข้อมูลบัณฑิต”
“ที่อยู่สำหรับการจัดส่ง เป็นที่อยู่ที่แจ้งไว้กับมหาวิทยาลัยนเรศวร ไม่สามารถแก้ไขได้”
5. ให้นิสิตเลือกการจัดส่ง โดยมีให้เลือก 2 วิธี คือ
 - 4.1 จัดส่งให้ตามที่อยู่ที่แจ้งไว้กับทางมหาวิทยาลัย
 - 4.2 รับชุดที่ร้าน NU Souvenir and Gift shop ชั้น 1 อาคารพิพิธภัณฑน์ผ้า มหาวิทยาลัยนเรศวร
ในวันซ้อมย่อย
6. ให้นิสิตเลือก “เพศ”
7. กรอกเบอร์โทรศัพท์ที่ใช้ในการติดต่อ
8. คลิกเลือก
 - มีความประสงค์ที่จะดำเนินการวัดตัวตัดชุดครุยผ่านระบบ Online ของมหาวิทยาลัยนเรศวร
 - การยอมรับข้อผิดพลาดอันเกิดจากการวัดตัว

****หากไม่คลิกเลือกข้อใดข้อหนึ่งจะไม่สามารถดำเนินการซื้อต่อไปได้****
9. เลือกดำเนินการต่อ

**** กรุณาตรวจสอบข้อมูลนิสิตและเงื่อนไขในการวัดตัวตัดชุดครุย ****

ข้อมูลบัณฑิต

รหัส	56341725		
ชื่อ-สกุล	นางสาว สนิชา บัวดี	ระดับปริญญา	ปริญญาตรี แบบ 2 ภาคการศึกษา (ภาคปกติ)
คณะ	คณะบริหารธุรกิจ เศรษฐศาสตร์และการสื่อสาร	สาขา	บัญชี
ที่อยู่สำหรับจัดส่ง	169/1 หมู่ 5 ถนนราชภัฏวชิรเวศน์ ตำบล แม่พริก อำเภอ แม่พริก จังหวัด ลำปาง 52180		
ที่อยู่	ที่อยู่ ที่แจ้งไว้กับมหาวิทยาลัยนเรศวรไม่สามารถแก้ไขได้		
การจัดส่ง	<input type="radio"/> ตามที่อยู่แจ้งกับมหาวิทยาลัย	<input checked="" type="radio"/> รับที่มหาวิทยาลัยวันซ้อมย่อย	
เพศ	<input type="radio"/> ชาย	<input checked="" type="radio"/> หญิง	
เบอร์โทรศัพท์	_____		

ขั้นตอนที่ 3 ไม่สามารถแก้ไข

ขั้นตอนที่ 4 เลือกการจัดส่ง

ขั้นตอนที่ 5 เลือกเพศ

ขั้นตอนที่ 6 กรอกเบอร์โทรศัพท์

ขั้นตอนที่ 7 คลิกเลือก 2 หัวข้อ

- มีความประสงค์ที่จะดำเนินการวัดตัวตัดชุดครุยผ่านระบบออนไลน์ของมหาวิทยาลัยนเรศวร
- ข้าพเจ้ายอมรับความผิดพลาดอันเกิดจากการวัดตัวหากชุดครุยวิทยฐานะที่ข้าพเจ้าได้รับมีความผิดพลาด ข้าพเจ้าจะยอมรับและจะไม่เรียกร้องใดๆ จากมหาวิทยาลัยนเรศวร

ขั้นตอนที่ 7 เลือกดำเนินการต่อ

10. ตรวจสอบสาขาวิชาที่สำเร็จการศึกษา เพื่อเลือก “อักษรย่อเข็มครุยวิทยฐานะ”
11. เลือกดำเนินการต่อ

**** กรณาดตรวจสอบและเลือกเข็มวิทยฐานะของบัณฑิต ****

คณะบริหารธุรกิจ เศรษฐศาสตร์และการสื่อสาร

สาขาวิชา	อักษรย่อ
หลักสูตรบริหารธุรกิจบัณฑิต สาขาวิชาการจัดการธุรกิจ	บธ.บ.
หลักสูตรศิลปศาสตรบัณฑิต สาขาวิชาการท่องเที่ยว	บธ.บ.
หลักสูตรบริหารธุรกิจบัณฑิต สาขาวิชาคอมพิวเตอร์ธุรกิจ	บธ.บ.
หลักสูตรเศรษฐศาสตรบัณฑิต	ศ.บ.
หลักสูตรบัญชีบัณฑิต	บช.บ.
หลักสูตรนิเทศศาสตรบัณฑิต สาขาวิชาการประชาสัมพันธ์	นศ.บ.
หลักสูตรนิเทศศาสตรบัณฑิต สาขาวิชาการสื่อสารมวลชน	นศ.บ.
หลักสูตรนิเทศศาสตรบัณฑิต สาขาวิชาสารสนเทศเพื่อการสื่อสาร	นศ.บ.
หลักสูตรนิเทศศาสตรบัณฑิต สาขาวิชาการเงินและการธนาคาร	นศ.บ.

เลือกเข็มวิทยฐานะ

ขั้นตอนที่ 9 เลือกเข็มครุยวิทยฐานะ

ขั้นตอนที่ 10 เลือกดำเนินการต่อ

12. ให้บัณฑิตศึกษาการวัดตัวอย่างละเอียดก่อนทำรายการถัดไป ทั้งนี้ เนื่องจากการวัดตัวมีความสำคัญ เป็นอย่างมาก ดังนั้น เพื่อความถูกต้องของชุดบัณฑิตครุยศึกษาการวัดตัวโดยเอียดและทำความเข้าใจ วิธีการวัดตัวที่ถูกต้อง เพราะการวัดตัวผ่านระบบ Online บัณฑิตต้องยอมรับความผิดพลาดอันอาจจะเกิดขึ้น
13. เลือกดำเนินการต่อ

ขั้นตอนที่ 11 ศึกษาการวิธีการวัดตัว โดยละเอียด

**** บัณฑิตกรุณาศึกษาการวัดตัวอย่างละเอียดก่อนทำรายการถัดไป ****

ขนาดชุดครุยวิทยฐานะ (บัณฑิตหญิง)

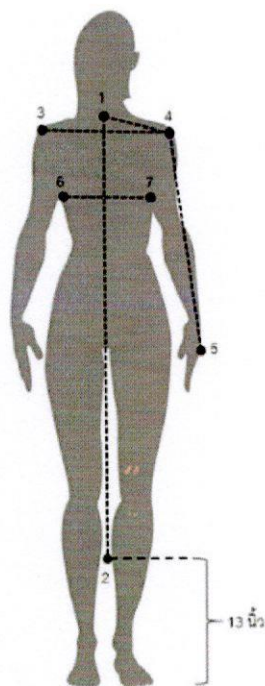

ตัวยาว : (1-2) จากปุ่มกระดูกต้นคอ ถึงกึ่งกลางหน้าแขน (สูงจากพื้นประมาณ 13 นิ้ว)

ไหล่ : (3-4) จากไหล่ด้านซ้าย ถึงไหล่ด้านขวา

แขน : (1-4-5) จากปุ่มกระดูกต้นคอ ผ่านหัวไหล่ถึงกลางฝ่ามือ

รอบอก : (6-7) วัดรอบอกพอดี (ไม่ต้องเผื่อ)

ข้าพเจ้าได้ศึกษาวิธีการวัดตัวชุดครุยวิทยฐานะโดยละเอียดเรียบร้อยแล้ว

กลับ

ดำเนินการต่อ

ขั้นตอนที่ 12 เลือกดำเนินการต่อ

14. ตรวจสอบขนาดชุดครุยวิทยฐานะ และเลือกขนาดชุดครุยวิทยฐานะ โดยให้บันทึกยึดหลักในการเลือกขนาด คือ ❶ ความยาวไหล่ ❷ ความยาวแขน และ ❸ ความยาวชุดครุย และเลือกขนาดชุด โดยระบบมีขนาดให้เลือกทั้ง ชาย และ หญิง อย่างละ 12 ขนาด
- สำหรับบันทึกที่สามารถเลือกขนาดชุดครุยตามที่กำหนดได้ จะเป็นขั้นตอนสุดท้ายของการวัดตัว Online จากนั้น **ให้คลิกดำเนินการต่อ** ระบบจะนำไปยังหน้าสรุปข้อมูลการสั่งตัดชุดครุยวิทยฐานะ

**** กรุณาตรวจสอบและเลือกขนาดชุดครุย ****

ขนาดชุดครุย (บันทึกชาย)(บันทึกหญิง)

ไหล่ (นิ้ว)	แขน (นิ้ว)	ตัวยาว (นิ้ว)	รอบอก (นิ้ว)	ขนาด
14 00	30 25	46 25	ไม่เกิน 32 00	4S
14 75	30 63	46 25	ไม่เกิน 34 00	3S
15 50	31 00	46 25	ไม่เกิน 36 00	2S
16 25 ❶	31 38 ❷	46 25 ❸	ไม่เกิน 38 00	S
17 00	32 50	47 25	ไม่เกิน 40 00	M
17 75	33 38	49 25	ไม่เกิน 42 00	L
18 50	34 25	49 25	ไม่เกิน 44 00	XL
19 25	35 13	50 25	ไม่เกิน 46 00	2XL
20 00	36 00	51 75	ไม่เกิน 48 00	3XL
20 75	36 38	51 75	ไม่เกิน 50 00	4XL
21 50	36 75	52 00	ไม่เกิน 52 00	5XL
22 25	37 13	52 25	ไม่เกิน 54 00	6XL

ข้อเสนอแนะ
 บันทึก มหาบัณฑิต คชภูมิกษัตริย์ควรยึดหลักในการเลือกไซส์ ดังนี้

1. ความยาวไหล่
2. ความยาวแขน
3. ความยาวชุดครุย
4. กรณีถ้าไม่สามารถเลือกไซส์ดังกล่าวได้ กรุณาเลือก *กำหนดไซส์พิเศษ*

**ขั้นตอนที่ 13 ดูขนาด
 ไหล่ แขน ตัวยาว รอบอก จะได้ขนาด
 ที่ต้องการ ตัวอย่างคือ ขนาด "L"**

เลือกขนาดชุด **2S**

กลับ ดำเนินการต่อ

กำหนดไซส์พิเศษ

- ในกรณีที่ไม่มีขนาด จาก 4S-6XL ซึ่งจะเป็นขนาดพิเศษ เช่น อ้วน-เตี้ย สูง-ผอม หน้าอกใหญ่ สะโพกใหญ่ ฯลฯ ให้บันทึกเลือก "กำหนดไซส์พิเศษ" และให้บันทึกกรอกข้อมูลการวัดตัวโดยยึดหลักวิธีการวัดตัวตามที่กำหนด และกรอกข้อมูลให้ครบถ้วน (อธิบายไว้ในขั้นตอนที่ 17)

ระบบจะนำไปยังหน้าสรุปข้อมูลการสั่งตัดชุดครุยวิทยฐานะ เพื่อให้บัณฑิตตรวจสอบข้อมูลการสั่งตัดชุดครุยวิทยฐานะ

15. คลิก ยืนยันการวัดตัวตัดชุดครุยวิทยฐานะ
16. เลือก “ยืนยันการตัดชุดครุย” ทั้งนี้ หากยืนยันการตัดชุดครุยแล้ว จะไม่สามารถแก้ไขข้อมูลใด ๆ ได้ทั้งสิ้น ดังนั้น บัณฑิตควรตรวจสอบข้อมูลให้เรียบร้อยก่อนคลิกยืนยัน

**** สรุปข้อมูลการสั่งตัดชุดครุยวิทยฐานะ ****

ข้อมูลบัณฑิต

รหัส	56341725	ระดับปริญญา	ปริญญาตรี แบบ 2 ภาคการศึกษา (ภาคปกติ)
ชื่อ-สกุล	นางสาว สนิชา บัวดี	คณะ	คณะบริหารธุรกิจ เศรษฐศาสตร์และการสื่อสาร
ชื่อ-สกุล	นางสาว สนิชา บัวดี	สาขา	บัญชี
ที่อยู่สำหรับจัดส่ง	169/1 หมู่ 5 ถนนราษฎร์อุทิศ ตำบล แม่พริก อำเภอ แม่พริก จังหวัด ลำปาง 52180		
ชื่อวิทยฐานะ	นศ.บ.	ไซต์	S
เขต	พญิง		
การจัดส่ง	รับที่มหาวิทยาลัยนเรศวร		
เบอร์โทรศัพท์	0876695564		

ขั้นตอนที่ 14 ยืนยันการวัดตัวตัดชุดครุยวิทยฐานะ

ยืนยันการวัดตัวตัดชุดครุยวิทยฐานะออนไลน์ *การยืนยันจะไม่สามารถแก้ไขข้อมูลได้อีกดังนั้นควรตรวจสอบข้อมูลให้เรียบร้อย*

ขั้นตอนที่ 15 เลือกยืนยันการตัดชุดครุย

17. เมื่อยื่นการตัดชุดครุยเสร็จสิ้น ให้บันทึกสิ่งพิมพ์ “ใบสั่งตัดชุดครุยมหาวิทยาลัยนเรศวร” เก็บไว้เป็นหลักฐาน เพื่อใช้เป็นข้อมูลสำหรับการติดต่อประสานงานเรื่องชุดครุยกับทางมหาวิทยาลัย

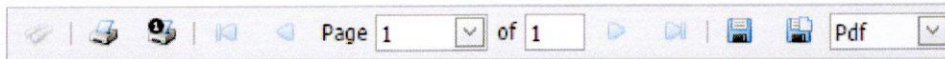

กองบริการวิชาการและจัดการทรัพย์สิน มหาวิทยาลัยนเรศวร

ใบสั่งตัดชุดครุย มหาวิทยาลัยนเรศวร

วันที่ยื่นที่กรอกข้อมูล 27 กุมภาพันธ์ 2560

ข้อมูลนิติ

รหัสนิติ 56341725
ชื่อ-สกุล นางสาว สุณิษา บัวดีบ
คณะ คณะบริหารธุรกิจ เศรษฐศาสตร์และการสื่อสาร
ที่อยู่ที่สามารถติดต่อได้ 169/1 หมู่ 5 ถนนราษฎร์อุทิศ ตำบล แม่พริก ช้างทอง แม่พริก จังหวัด ลำปาง 52180
เบอร์โทรศัพท์ติดต่อ 0876695564

ข้อมูลการตัดชุดครุย

สาขา บัญชี
ระดับปริญญา ปริญญาตรี แบบ 2 ภาคการศึกษา (ภาคปกติ)
ชั้นวิทยฐานะ นศ.บ.
น้ำหนัก - ส่วนสูง -
เพศ หญิง ไซส์ M

ใบสั่ง
กรณีระบุไซส์ 4S-6XL

ความยาวชุด (นิ้ว)	ความยาวไหล่ (นิ้ว)	ความยาวแขน (นิ้ว)	ความยาวรอบอก (นิ้ว)	ความยาวสะโพก (นิ้ว)
-	-	-	-	-

การรับชุดครุย รับที่มหาวิทยาลัยวันช่อมะยอ

คำแนะนำ

1. นำใบจองนี้มาแสดงในวันรับชุด วันช่อมะยอวันรับปริญญาตามที่มหาวิทยาลัยกำหนด ตั้งแต่เวลา 8.00-17.00 ณ ร้าน NU Souvenir & Gift Shop

18. ในกรณีที่ไม่มีขนาด จาก 4S-6XL ซึ่งจะเป็นขนาดพิเศษ เช่น อ้วน-เตี้ย สูง-ผอม หน้าอกใหญ่ สะโพกใหญ่ ฯลฯ ให้บันทึกเลือก “กำหนดไซส์พิเศษ” และ ให้บันทึกกรอกข้อมูลการวัดตัวโดยยึดหลักวิธีการวัดตัวตามที่กำหนด และกรอกข้อมูลให้ครบถ้วน

**** กรุณาตรวจสอบและเลือกขนาดชุดครุย ****

ขนาดชุดครุย (บัณฑิตชาย)

ในล (นิ้ว)	แขน (นิ้ว)	ตัวยาว (นิ้ว)	รอบอก (นิ้ว)	ขนาด
14.00	30.25	46.25	ไม่เกิน 32.00	4S
14.75	30.63	46.25	ไม่เกิน 34.00	3S
15.50	31.00	46.25	ไม่เกิน 36.00	2S
16.25	31.38	46.25	ไม่เกิน 38.00	S
17.00	32.50	47.25	ไม่เกิน 40.00	M
17.75	33.38	49.25	ไม่เกิน 42.00	L
18.50	34.25	49.25	ไม่เกิน 44.00	XL
19.25	35.13	50.25	ไม่เกิน 46.00	2XL
20.00	36.00	51.75	ไม่เกิน 48.00	3XL
20.75	36.38	51.75	ไม่เกิน 50.00	4XL
21.50	36.75	52.00	ไม่เกิน 52.00	5XL
22.25	37.13	52.25	ไม่เกิน 54.00	6XL

ข้อแนะนำ
บัณฑิต มหาบัณฑิต ดุษฎีบัณฑิต ควรยึดหลักในการเลือกไซส์ ดังนี้

1. ความยาวไหล่
2. ความยาวแขน
3. ความยาวชุดครุย
4. กรณีถ้าไม่สามารถเลือกไซส์ดังกล่าวได้ กรุณาเลือก *กำหนดไซส์พิเศษ*

เลือกขนาดชุด

ขั้นตอนที่ 17 กำหนดไซส์พิเศษ กรณีที่บันทึกมีขนาดพิเศษ
และเลือก “ดำเนินการต่อ” เพื่อกรอกข้อมูลกำหนดไซส์พิเศษ

19. ให้บัณฑิตดำเนินการกรอกข้อมูลการวัดตัว ซึ่งเป็นรายละเอียดที่มีความสำคัญเป็นอย่างมาก
- ประกอบไปด้วย** น้ำหนัก (กก.) ส่วนสูง (ซม.)
 ความยาวชุด (นิ้ว) ความยาวไหล่ (นิ้ว)
 ความยาวแขน (นิ้ว) รอบอก (นิ้ว) และ ความสะกว้างสะโพก (นิ้ว) (ถ้ามี)
20. เลือก “ยืนยันการตัดชุดครุย” ทั้งนี้ หากยืนยันการตัดชุดครุยแล้ว จะไม่สามารถแก้ไขข้อมูลใด ๆ ได้ทั้งสิ้น
 ดังนั้น บัณฑิตควรตรวจสอบข้อมูลให้เรียบร้อยก่อนคลิกยืนยัน

**** สรุปข้อมูลการสั่งตัดชุดครุยวิทยฐานะ / และกำหนดไซส์พิเศษ ****

ข้อมูลบัณฑิต

รหัส 56341725

ชื่อ-สกุล นางสาว สนิษชา ขวัญดี ระดับปริญญา ปริญญาตรี แบบ 2 ภาคการศึกษา (ภาคปกติ)

คณะ คณะบริหารธุรกิจ เศรษฐศาสตร์และการค้า สาขา บัญชี

ที่อยู่สำหรับจัดส่ง 169/1 หมู่ 5 ถนนราษฎร์วิทิต ตำบล แม่พริก อำเภอ แม่พริก จังหวัด
 ลำปาง 52180

ชื่อมหาวิทยาลัย นคร.บ.

เขต หนึ่ง

การจัดส่ง รับที่มหาวิทยาลัยวังน้อย

เบอร์โทรศัพท์ 0876695564

ขั้นตอนที่ 18 กรอกข้อมูลการวัดตัว

ข้อมูลการวัดตัว

น้ำหนัก	0	ก.ก. *	ส่วนสูง	0	ซม. *
ความยาวชุด	0	นิ้ว *	ความยาวไหล่	0	นิ้ว *
ความยาวแขน	0	นิ้ว *	รอบอก	0	นิ้ว *
ความกว้างสะโพก	0	นิ้ว ถ้ามี			

ยืนยันการวัดตัวชุดครุยวิทยฐานะออนไลน์ * การยืนยันจะไม่สามารถแก้ไขข้อมูลได้อีกตั้งนั้นควรตรวจสอบข้อมูลให้เรียบร้อย*

ขั้นตอนที่ 19 ยืนยันการวัดตัว

ขั้นตอนที่ 20 ยืนยันการตัดชุดครุย

21. เมื่อยื่นการตัดชุดครุยเสร็จสิ้น ให้บันทึกคำสั่งพิมพ์ “ใบสั่งตัดชุดครุยมหาวิทยาลัยนเรศวร” เก็บไว้เป็นหลักฐาน เพื่อใช้เป็นข้อมูลสำหรับการติดต่อประสานงานเรื่องชุดครุยกับทางมหาวิทยาลัย



กองบริหารวิชาการและจัดการทรัพย์สิน มหาวิทยาลัยนเรศวร

ใบสั่งตัดชุดครุย มหาวิทยาลัยนเรศวร

วันที่บันทึกข้อมูล 27 กุมภาพันธ์ 2560

ข้อมูลนิสิต

รหัสนิสิต 56341725
ชื่อ-สกุล นางสาว กุนิษา บัวดีบ
คณะ คณะบริหารธุรกิจ เศรษฐศาสตร์และการสื่อสาร
ที่อยู่ที่สามารถติดต่อได้ 169/1 หมู่ 5 ถนนราษฎร์อุทิศ ตำบล แม่ทริก อำเภอ แม่ทริก จังหวัด ลำปาง 52180
เบอร์โทรศัพท์ติดต่อ 0876695564

ข้อมูลการตัดชุดครุย

สาขา บัญชี
ระดับปริญญา ปริญญาตรี แบบ 2 ภาคการศึกษา (ภาคปกติ)
มหาวิทยาลัย นศ.บ.

**ใบสั่ง
กรณีระบุไซส์พิเศษ**

น้ำหนัก 50.0 ส่วนสูง 170.0
เพศ หญิง ไซส์ -

ความยาวชุด (นิ้ว)	ความยาวไหล่ (นิ้ว)	ความยาวแขน (นิ้ว)	ความยาวรอบอก (นิ้ว)	ความยาวสะโพก (นิ้ว)
47.0	18.0	32.0	35.0	0.0

การรับชุดครุย รับที่มหาวิทยาลัยวันชื่อย่อย

คำแนะนำ

- นำใบจองนี้มาแสดงในวันรับชุด วันชื่อย่อยวันรับปริญญาตามมหาวิทยาลัยกำหนด ตั้งแต่เวลา 8.00-17.00 ณ ร้าน NU Souvenir & Gift Shop

กำหนดการวัดตัวตัดชุดครุยวิทยฐานะสำหรับผู้สำเร็จการศึกษา
ที่จะเข้ารับพระราชทานปริญญาบัตร ประจำปีการศึกษา 2559
ระหว่างวันที่ 1-31 มีนาคม 2560 วันจันทร์-เสาร์ (เว้นวันหยุดราชการ)
ณ ร้าน Nu Souvenir and Gift Shop ชั้น 1 อาคารพิพิธภัณฑน์ผ้า

การวัดตัวผ่านระบบ Online ของมหาวิทยาลัย
มีไว้เพื่ออำนวยความสะดวกให้กับบัณฑิต มหาบัณฑิต และ
ดุษฎีบัณฑิต ที่ไม่สามารถเข้ามาดำเนินการวัดตัวที่
มหาวิทยาลัยนเรศวรได้ บัณฑิตต้องรับผิดชอบต่อความ
ผิดพลาดอันอาจจะเกิดขึ้นจากการวัดตัว

*****เพื่อความถูกต้องสมบูรณ์ของชุดครุยวิทยฐานะ
ขอให้บัณฑิต มหาบัณฑิต และดุษฎีบัณฑิต เข้ามา
ดำเนินการวัดตัวในสถานที่ที่มหาวิทยาลัยกำหนด*****